



Муниципальное образование город Ростов-на-Дону

**СХЕМА ТЕПЛОСНАБЖЕНИЯ
МУНИЦИПАЛЬНОГО ОБРАЗОВАНИЯ
Г. РОСТОВ-НА-ДОНУ
НА ПЕРИОД ДО 2034 ГОДА
(актуализация на 2021 г.)**

Том 2. Обосновывающие материалы

Глава 15. Реестр единых теплоснабжающих организаций

ШИФР 001.61.СТ-ОМ.015.00

Москва, 2020 г.

Состав документов

Наименование документа	ШИФР
Схема теплоснабжения муниципального образования г. Ростов-на-Дону на период до 2034 года (актуализация на 2021 г.). Том 1. Утверждаемая часть	001.61.СТ-УЧ.001.00
Схема теплоснабжения муниципального образования г. Ростов-на-Дону на период до 2034 года (актуализация на 2021 г.) Том 2. Обосновывающие материалы	
Глава 1. Существующее положение в сфере производства, передачи и потребления тепловой энергии для целей теплоснабжения (часть 1)	001.61.СТ-ОМ.001.10
Глава 1. Существующее положение в сфере производства, передачи и потребления тепловой энергии для целей теплоснабжения (часть 2)	001.61.СТ-ОМ.001.20
Приложение 1 к Главе 1. Перечень потребителей тепловой энергии МО г. Ростов-на-Дону	001.61.СТ-ОМ.001.01
Приложение 2 к Главе 1. Перечень тепловых сетей МО г. Ростов-на-Дону	001.61.СТ-ОМ.001.02
Приложение 3 к Главе 1. Схемы тепловых сетей в зоне действия источников тепловой энергии МО г. Ростов-на-Дону	001.61.СТ-ОМ.001.03
Приложение 4 к Главе 1. Интенсивность отказов участков тепловой сети и время восстановления	001.61.СТ-ОМ.001.04
Глава 2. Существующее и перспективное потребление тепловой энергии на цели теплоснабжения	001.61.СТ-ОМ.002.00
Приложение 1 к Главе 2. Перспективные площадки ввода жилья МО г. Ростов-на-Дону	001.61.СТ-ОМ.002.01
Глава 3. Электронная модель системы теплоснабжения МО г. Ростов-на-Дону	001.61.СТ-ОМ.003.00
Приложение 1 к Главе 3. Электронная модель системы теплоснабжения. Инструкция пользователя	001.61.СТ-ОМ.003.01
Приложение 2 к Главе 3. Электронная модель системы теплоснабжения. Руководство оператора	001.61.СТ-ОМ.003.02
Глава 4. Существующие и перспективные балансы тепловой мощности источников тепловой энергии и тепловой нагрузки потребителей	001.61.СТ-ОМ.004.00
Приложение 1 к Главе 4. Перечень документов, подтверждающих изменение объемов ограничений установленной тепловой мощности источников тепловой энергии	001.61.СТ-ОМ.004.01
Глава 5. Мастер-план развития систем теплоснабжения МО г. Ростов-на-Дону	001.61.СТ-ОМ.005.00
Глава 6. Существующие и перспективные балансы производительности водоподготовительных установок и максимального потребления теплоносителя теплопотребляющими установками потребителей, в том числе в аварийных режимах	001.61.СТ-ОМ.006.00
Глава 7. Предложения по строительству, реконструкции, техническому перевооружению и (или) модернизации источников тепловой энергии	001.61.СТ-ОМ.007.00
Глава 8. Предложения по строительству, реконструкции и (или) модернизации тепловых сетей	001.61.СТ-ОМ.008.00

Наименование документа	ШИФР
Глава 9. Предложения по переводу открытых систем теплоснабжения (горячего водоснабжения) в закрытые системы горячего водоснабжения	001.61.СТ-ОМ.009.00
Приложение 1 к Главе 9. Оценка потребности в инвестициях при переходе с открытой системы теплоснабжения (горячего водоснабжения) на закрытую систему горячего водоснабжения	001.61.СТ-ОМ.009.01
Глава 10. Перспективные топливные балансы	001.61.СТ-ОМ.010.00
Глава 11. Оценка надежности теплоснабжения	001.61.СТ-ОМ.011.00
Глава 12. Обоснование инвестиций в строительство, реконструкцию, техническое перевооружение и (или) модернизацию	001.61.СТ-ОМ.012.00
Глава 13. Индикаторы развития систем теплоснабжения МО г. Ростов-на-Дону	001.61.СТ-ОМ.013.00
Глава 14. Ценовые (тарифные) последствия	001.61.СТ-ОМ.014.00
Глава 15. Реестр единых теплоснабжающих организаций	001.61.СТ-ОМ.015.00
Глава 16. Реестр мероприятий схемы теплоснабжения	001.61.СТ-ОМ.016.00
Глава 17. Замечания и предложения к проекту схемы теплоснабжения	001.61.СТ-ОМ.017.00
Приложение 1 к Главе 17. Замечания и предложения к проекту схемы теплоснабжения	001.61.СТ-ОМ.017.01
Глава 18. Сводный том изменений, выполненных в доработанной и (или) актуализированной схеме теплоснабжения	001.61.СТ-ОМ.018.00

Оглавление

1	Изменения в зонах действия ЕТО, произошедшие с последнего утверждения.....	7
2	Реестр систем теплоснабжения, содержащий перечень теплоснабжающих организаций, действующих в каждой системе теплоснабжения.....	8
3	Реестр единых теплоснабжающих организаций, содержащий перечень систем теплоснабжения, входящих в состав единой теплоснабжающей организации.....	148
4	Основания, в том числе критерии, в соответствии с которыми теплоснабжающей организации присвоен статус единой теплоснабжающей организации.....	150
5	Заявки теплоснабжающих организаций на присвоение статуса единой теплоснабжающей организации.....	157
6	Описание границ зон деятельности единой теплоснабжающей организации (организаций).....	159

Перечень таблиц

Табл. 2.1. Утвержденные единые теплоснабжающие организации в системах теплоснабжения на территории города Ростова-на-Дону (актуализация на 2018 год).....	8
Табл. 2.2. Анализ изменений в границах систем теплоснабжения и утвержденных зонах деятельности ЕТО в городе Ростов-на-Дону	35
Табл. 2.3. Сравнительный анализ критериев определения ЕТО в системах теплоснабжения на территории города Ростов-на-Дону (актуализация на 2021 год)	69
Табл. 2.4. Утверждаемые единые теплоснабжающие организации в системах теплоснабжения на территории города Ростова-на-Дону (актуализация на 2021 год).....	110
Табл. 3.1. Реестр единых теплоснабжающих организаций, содержащий перечень систем теплоснабжения, входящих в состав единой теплоснабжающей организации (актуализация на 2021 год)	148
Табл. 6.1. Описание границ зон деятельности ЕТО (актуализация на 2018 год)	159
Табл. 6.2. Описание границ зон деятельности ЕТО (актуализация на 2021 год)	160
Табл. 6.3. Описание границ зон деятельности систем теплоснабжения (актуализация на 2021 год).....	163
Табл. 6.4. Легенда к Рис.6.1 и 6.2	178

Перечень рисунков

Рис. 5.1. Заявление ООО «СЗ ККПД-Инвест» на присвоение статуса ЕТО	158
Рис. 6.1. Существующая зона действия ЕТО	179
Рис. 6.2. Перспективная зона действия ЕТО	180

1 Изменения в зонах действия ЕТО, произошедшие с последнего утверждения

Существующие единые теплоснабжающие организации города Ростова-на-Дону и их зоны действия утверждены схемой теплоснабжения города Ростова-на-Дону до 2034 года (актуализация на 2019 год).

В течение 2017-2019 годов в зонах действия ЕТО произошел ряд изменений, обуславливающих необходимость внесения изменений в утвержденный перечень ЕТО и их зоны действия.

Это увеличение количества систем теплоснабжения АО «ТКЭ» в связи с вводом в эксплуатацию новых котельных:

- ул. Вересаева, 103А;
- ул. Чаленко, 21;
- а также с началом эксплуатации по Договору аренды котельной по адресу: пл. Рабочая, 16.

Ряд котельных был выведен из эксплуатации, зоны теплоснабжения переключены на другие источники теплоснабжения.

Кроме того, в зоне действия сетей ООО «СЗ ККПД-Инвест» поступила заявка на присвоение статуса ЕТО от указанной организации.

2 Реестр систем теплоснабжения, содержащий перечень теплоснабжающих организаций, действующих в каждой системе теплоснабжения

Табл. 2.1. Утвержденные единые теплоснабжающие организации в системах теплоснабжения на территории города Ростова-на-Дону (актуализация на 2018 год)

№ системы теплоснабжения	Наименования источников тепловой энергии в системе теплоснабжения	Теплоснабжающие (теплосетевые) организации в границах системы теплоснабжения	Объекты систем теплоснабжения в обслуживании теплоснабжающей (теплосетевой) организации	№ зоны деятельности	Утвержденная ЕТО	Основания для присвоения статуса ЕТО
1	РТЭЦ-2, ЦК, РК-3, РК-4	ООО "Л-РЭ"/ООО "РТС"	Источник тепловой энергии, тепловые сети и сооружения на них	Отсутствуют в утвержденной схеме (актуализация на 2018 год)	ООО "РТС"	Едиственная заявка
2	Котельная № 21 ул. Вавилова в районе Военного городка № 140 Ростовской-на-Дону КЭЧ района	АО «Краснодартепловосеть»	Источник тепловой энергии, тепловые сети и сооружения на них	Отсутствуют в утвержденной схеме (актуализация на 2018 год)	АО «КТС»	Едиственная заявка
3	Котельная №24, севернее Ростовского моря в мкр. «Платовский», Декоративные культуры	АО «Краснодартепловосеть»	Источник тепловой энергии, тепловые сети и сооружения на них	Отсутствуют в утвержденной схеме (актуализация на 2018 год)	АО «КТС»	Едиственная заявка
4.	Котельная ООО «РСМЭ»	ООО «Ростсельмаш-энерго»	Источник тепловой энергии, тепловые сети и сооружения на них	Отсутствуют в утвержденной схеме (актуализация на 2018 год)	ООО «РСМЭ»	-
5.	РТС «Восточный» Котельная Леваневского ул, 34	АО «ТКЭ»	Источник тепловой энергии, тепловые сети и сооружения на них	Отсутствуют в утвержденной схеме (актуализация на 2018 год)	АО "ТКЭ"	Едиственная заявка
6.	РТС "Северный" Котельная	АО «ТКЭ»	Источник тепловой энергии, тепловые сети и	Отсутствуют	АО "ТКЭ"	Едиственная

№ системы теплоснабжения	Наименования источников тепловой энергии в системе теплоснабжения	Теплоснабжающие (теплосетевые) организации в границах системы теплоснабжения	Объекты систем теплоснабжения в обслуживании теплоснабжающей (теплосетевой) организации	№ зоны деятельности	Утвержденная ЕТО	Основания для присвоения статуса ЕТО
	Евдокимова, 35		сооружения на них	в утвержденной схеме (актуализация на 2018 год)		заявка
7.	РТС "Северный" Котельная Закарпатский, 2	АО «ТКЭ»	Источник тепловой энергии, тепловые сети и сооружения на них	Отсутствуют в утвержденной схеме (актуализация на 2018 год)	АО "ТКЭ"	Единственная заявка
8.	РТС "Северный" Котельная Комарова, 38а	АО «ТКЭ»	Источник тепловой энергии, тепловые сети и сооружения на них	Отсутствуют в утвержденной схеме (актуализация на 2018 год)	АО "ТКЭ"	Единственная заявка
9.	РТС "Северный"	АО «ТКЭ»	Источник тепловой энергии, тепловые сети и сооружения на них	Отсутствуют в утвержденной схеме (актуализация на 2018 год)	АО "ТКЭ"	Единственная заявка
	Котельная Краснодарская 1/36 (М.Нагибина, 36/1)					
10.	РТС "Северный"	АО «ТКЭ»	Источник тепловой энергии, тепловые сети и сооружения на них	Отсутствуют в утвержденной схеме (актуализация на 2018 год)	АО "ТКЭ"	Единственная заявка
	Котельная Пацаева, 5/6					
11.	РТС "Северный"	АО «ТКЭ»	Источник тепловой энергии, тепловые сети и сооружения на них	Отсутствуют в утвержденной схеме (актуализация на 2018 год)	АО "ТКЭ"	Единственная заявка
	Котельная Погодина, 20/4					
12.	РТС "Северный"	АО «ТКЭ»	Источник тепловой энергии, тепловые сети и сооружения на них	Отсутствуют в утвержденной схеме (актуализация на 2018 год)	АО "ТКЭ"	Единственная заявка
	Котельная Фурмановская, 82					
13.	РТС	АО «ТКЭ»	Источник тепловой энергии, тепловые сети и сооружения на них	Отсутствуют в утвержден-	АО "ТКЭ"	Единственная заявка
	"Восточный" Котельная					

№ системы теплоснабжения	Наименования источников тепловой энергии в системе теплоснабжения	Теплоснабжающие (теплосетевые) организации в границах системы теплоснабжения	Объекты систем теплоснабжения в обслуживании теплоснабжающей (теплосетевой) организации	№ зоны деятельности	Утвержденная ЕТО	Основания для присвоения статуса ЕТО
	Штахановского, 23					
14.	РТС "Восточный" Котельная Вятская ул, 27б	АО «ТКЭ»	Источник тепловой энергии, тепловые сети и сооружения на них	Отсутствуют в утвержденной схеме (актуализация на 2018 год)	АО "ТКЭ"	Единственная заявка
15.	РТС "Восточный" Котельная Казахская ул, 78/4	АО «ТКЭ»	Источник тепловой энергии, тепловые сети и сооружения на них	Отсутствуют в утвержденной схеме (актуализация на 2018 год)	АО "ТКЭ"	Единственная заявка
16.	РТС «Северный» Котельная Ленина, 132	АО «ТКЭ»	Источник тепловой энергии, тепловые сети и сооружения на них	Отсутствуют в утвержденной схеме (актуализация на 2018 год)	АО "ТКЭ"	Единственная заявка
17.	РТС «Северный» Котельная Ленина, 142	АО «ТКЭ»	Источник тепловой энергии, тепловые сети и сооружения на них	Отсутствуют в утвержденной схеме (актуализация на 2018 год)	АО "ТКЭ"	Единственная заявка
18.	Р ТС «Северный» Котельная Ленина, 175/1	АО «ТКЭ»	Источник тепловой энергии, тепловые сети и сооружения на них	Отсутствуют в утвержденной схеме (актуализация на 2018 год)	АО "ТКЭ"	Единственная заявка
19.	РТС «Северный» Котельная Ленина, 210	АО «ТКЭ»	Источник тепловой энергии, тепловые сети и сооружения на них	Отсутствуют в утвержденной схеме (актуализация на 2018 год)	АО "ТКЭ"	Единственная заявка
20.	РТС «Северный» Котельная Ленина, 213а	АО «ТКЭ»	Источник тепловой энергии, тепловые сети и сооружения на них	Отсутствуют в утвержден-	АО "ТКЭ"	Единственная заявка

№ системы теплоснабжения	Наименования источников тепловой энергии в системе теплоснабжения	Теплоснабжающие (теплосетевые) организации в границах системы теплоснабжения	Объекты систем теплоснабжения в обслуживании теплоснабжающей (теплосетевой) организации	№ зоны деятельности ной схеме (актуализация на 2018 год)	Утвержденная ЕТО	Основания для присвоения статуса ЕТО
21.	РТС «Северный» Котельная Ленина, 217	АО «ТКЭ»	Источник тепловой энергии, тепловые сети и сооружения на них	Отсутствуют в утвержденной схеме (актуализация на 2018 год)	АО "ТКЭ"	Единственная заявка
22.	РТС «Северный» Котельная Ленина, 229/3	АО «ТКЭ»	Источник тепловой энергии, тепловые сети и сооружения на них	Отсутствуют в утвержденной схеме (актуализация на 2018 год)	АО "ТКЭ"	Единственная заявка
23.	РТС «Северный» Котельная М. Нагибина, 57	АО «ТКЭ»	Источник тепловой энергии, тепловые сети и сооружения на них	Отсутствуют в утвержденной схеме (актуализация на 2018 год)	АО "ТКЭ"	Единственная заявка
24.	РТС «Северный» Котельная Варфоломеева, 213а (Буденовский, 72)	АО «ТКЭ»	Источник тепловой энергии, тепловые сети и сооружения на них	Отсутствуют в утвержденной схеме (актуализация на 2018 год)	АО "ТКЭ"	Единственная заявка
25.	РТС «Северный» Котельная БМК- 1,0 (ул. Речная)	АО «ТКЭ»	Источник тепловой энергии, тепловые сети и сооружения на них	Отсутствуют в утвержденной схеме (актуализация на 2018 год)	АО "ТКЭ"	Единственная заявка
26.	РТС «Северный» Котельная Гвардейский пер, 65А	АО «ТКЭ»	Источник тепловой энергии, тепловые сети и сооружения на них	Отсутствуют в утвержденной схеме (актуализация на 2018 год)	АО "ТКЭ"	Единственная заявка
27.	РТС «Северный» Котельная	АО «ТКЭ»	Источник тепловой энергии, тепловые сети и	Отсутствуют	АО "ТКЭ"	Единственная

№ системы теплоснабжения	Наименования источников тепловой энергии в системе теплоснабжения	Теплоснабжающие (теплосетевые) организации в границах системы теплоснабжения	Объекты систем теплоснабжения в обслуживании теплоснабжающей (теплосетевой) организации	№ зоны деятельности	Утвержденная ЕТО	Основания для присвоения статуса ЕТО
	Таганрогская, 132/6		сооружения на них	в утвержденной схеме (актуализация на 2018 год)		заявка
28.	РТС «Северный» Резерв передвижная котельная	АО «ТКЭ»	Источник тепловой энергии, тепловые сети и сооружения на них	Отсутствуют в утвержденной схеме (актуализация на 2018 год)	АО "ТКЭ"	Единственная заявка
29.	РТС «Северный» Котельная Октябрьский район, стр. № 30, расположена в северной части в/г 51 - А	АО «ТКЭ»	Источник тепловой энергии, тепловые сети и сооружения на них	Отсутствуют в утвержденной схеме (актуализация на 2018 год)	АО "ТКЭ"	Единственная заявка
30.	РТС «Восточный» Котельная Страна Советов ул, 22а	АО «ТКЭ»	Источник тепловой энергии, тепловые сети и сооружения на них	Отсутствуют в утвержденной схеме (актуализация на 2018 год)	АО "ТКЭ"	Единственная заявка
31.	РТС «Центральный» Котельная Ченцова, 71б	АО «ТКЭ»	Источник тепловой энергии, тепловые сети и сооружения на них	Отсутствуют в утвержденной схеме (актуализация на 2018 год)	АО "ТКЭ"	Единственная заявка
32.	РТС «Восточный» Котельная В. Пановой, 31, 33/30	АО «ТКЭ»	Источник тепловой энергии, тепловые сети и сооружения на них	Отсутствуют в утвержденной схеме (актуализация на 2018 год)	АО "ТКЭ"	Единственная заявка
33.	РТС «Центральный» Котельная 40 лет Победы, пр-т, 330	АО «ТКЭ»	Источник тепловой энергии, тепловые сети и сооружения на них	Отсутствуют в утвержденной схеме (актуализация на 2018 год)	АО "ТКЭ"	Единственная заявка

№ системы теплоснабжения	Наименования источников тепловой энергии в системе теплоснабжения	Теплоснабжающие (теплосетевые) организации в границах системы теплоснабжения	Объекты систем теплоснабжения в обслуживании теплоснабжающей (теплосетевой) организации	№ зоны деятельности	Утвержденная ЕТО	Основания для присвоения статуса ЕТО
34.	РТС "Центральный" Котельная Вересаева ул, 104	АО «ТКЭ»	Источник тепловой энергии, тепловые сети и сооружения на них	Отсутствуют в утвержденной схеме (актуализация на 2018 год)	АО "ТКЭ"	Единственная заявка
35.	РТС "Центральный"	АО «ТКЭ»	Источник тепловой энергии, тепловые сети и сооружения на них	Отсутствуют в утвержденной схеме (актуализация на 2018 год)	АО "ТКЭ"	Единственная заявка
	Котельная 40 лет Победы, пр-т, 63/2,					
36.	РТС "Центральный"	АО «ТКЭ»	Источник тепловой энергии, тепловые сети и сооружения на них	Отсутствуют в утвержденной схеме (актуализация на 2018 год)	АО "ТКЭ"	Единственная заявка
	Котельная 40 лет Победы, пр-т, 308/5					
37.	РТС «Центральный» Котельная Аксайская ул, 6/1	АО «ТКЭ»	Источник тепловой энергии, тепловые сети и сооружения на них	Отсутствуют в утвержденной схеме (актуализация на 2018 год)	АО "ТКЭ"	Единственная заявка
	Котельная Владиленская ул, 223/35					
38.	РТС «Центральный» Котельная Владиленская ул, 223/35	АО «ТКЭ»	Источник тепловой энергии, тепловые сети и сооружения на них	Отсутствуют в утвержденной схеме (актуализация на 2018 год)	АО "ТКЭ"	Единственная заявка
	Котельная Книжная ул, 175б					
39.	РТС «Центральный»	АО «ТКЭ»	Источник тепловой энергии, тепловые сети и сооружения на них	Отсутствуют в утвержденной схеме (актуализация на 2018 год)	АО "ТКЭ"	Единственная заявка
	Котельная Книжная ул, 175б					
40.	РТС «Центральный» Котельная Расковой ул, 28	АО «ТКЭ»	Источник тепловой энергии, тепловые сети и сооружения на них	Отсутствуют в утвержденной схеме (актуализация на 2018 год)	АО "ТКЭ"	Единственная заявка
41.	РТС «Северный» Котельная	АО «ТКЭ»	Источник тепловой энергии, тепловые сети и	Отсутствуют	АО "ТКЭ"	Единственная

№ системы теплоснабжения	Наименования источников тепловой энергии в системе теплоснабжения	Теплоснабжающие (теплосетевые) организации в границах системы теплоснабжения	Объекты систем теплоснабжения в обслуживании теплоснабжающей (теплосетевой) организации	№ зоны деятельности	Утвержденная ЕТО	Основания для присвоения статуса ЕТО
	Буденновский пр- т, 105/8		сооружения на них	в утвержденной схеме (актуализация на 2018 год)		заявка
42.	РТС «Северный» Котельная Варфоломеева ул, 213а	АО «ТКЭ»	Источник тепловой энергии, тепловые сети и сооружения на них	Отсутствуют в утвержденной схеме (актуализация на 2018 год)	АО "ТКЭ"	Единственная заявка
43.	РТС «Северный», котельная Таганрогское шоссе, 139/9	АО «ТКЭ»	Источник тепловой энергии, тепловые сети и сооружения на них	Отсутствуют в утвержденной схеме (актуализация на 2018 год)	АО "ТКЭ"	Единственная заявка
44.	РТС «Северный» Котельная Гагринская, 11А,	АО «ТКЭ»	Источник тепловой энергии, тепловые сети и сооружения на них	Отсутствуют в утвержденной схеме (актуализация на 2018 год)	АО "ТКЭ"	Единственная заявка
45.	Р ТС «Северный» Котельная Дачная ул, 8А лит.Б	АО «ТКЭ»	Источник тепловой энергии, тепловые сети и сооружения на них	Отсутствуют в утвержденной схеме (актуализация на 2018 год)	АО "ТКЭ"	Единственная заявка
46.	РТС «Северный» Котельная Дачная ул, 2б	АО «ТКЭ»	Источник тепловой энергии, тепловые сети и сооружения на них	Отсутствуют в утвержденной схеме (актуализация на 2018 год)	АО "ТКЭ"	Единственная заявка
47.	РТС «Северный» Котельная Дранко, 108а	АО «ТКЭ»	Источник тепловой энергии, тепловые сети и сооружения на них	Отсутствуют в утвержденной схеме (актуализация на 2018 год)	АО "ТКЭ"	Единственная заявка
48.	Р ТС «Северный»	АО «ТКЭ»	Источник тепловой энергии, тепловые сети и	Отсутствуют	АО "ТКЭ"	Единственная

№ системы теплоснабжения	Наименования источников тепловой энергии в системе теплоснабжения		Теплоснабжающие (теплосетевые) организации в границах системы теплоснабжения	Объекты систем теплоснабжения в обслуживании теплоснабжающей (теплосетевой) организации сооружения на них	№ зоны деятельности	Утвержденная ЕТО	Основания для присвоения статуса ЕТО заявка
49.	Котельная		АО «ТКЭ»	Источник тепловой энергии, тепловые сети и сооружения на них	в утвержденной схеме (актуализация на 2018 год)	АО "ТКЭ"	Едиственная заявка
	Кропоткина ул, 31						
	РТС «Северный» Котельная Ленина ул, 42						
50.	РТС «Северный»		АО «ТКЭ»	Источник тепловой энергии, тепловые сети и сооружения на них	Отсутствуют в утвержденной схеме (актуализация на 2018 год)	АО "ТКЭ"	Едиственная заявка
	Котельная Ленина ул, 42А						
51.	Р ТС «Северный» Котельная		АО «ТКЭ»	Источник тепловой энергии, тепловые сети и сооружения на них	Отсутствуют в утвержденной схеме (актуализация на 2018 год)	АО "ТКЭ"	Едиственная заявка
	Монтажная ул, 3						
52.	РТС "Северный"		АО «ТКЭ»	Источник тепловой энергии, тепловые сети и сооружения на них	Отсутствуют в утвержденной схеме (актуализация на 2018 год)	АО "ТКЭ"	Едиственная заявка
	Котельная Н.-						
	Данченко, 76а						
53.	Р ТС «Северный»		АО «ТКЭ»	Источник тепловой энергии, тепловые сети и сооружения на них	Отсутствуют в утвержденной схеме (актуализация на 2018 год)	АО "ТКЭ"	Едиственная заявка
	Котельная Гаккеля						
	3						
54.	РТС «Северный»		АО «ТКЭ»	Источник тепловой энергии, тепловые сети и сооружения на них	Отсутствуют в утвержденной схеме (актуализация на 2018 год)	АО "ТКЭ"	Едиственная заявка
	Котельная						
	Нансена, 99						
55.	РТС «Северный»		АО «ТКЭ»	Источник тепловой энергии, тепловые сети и сооружения на них	Отсутствуют в утвержден-	АО "ТКЭ"	Едиственная заявка
	Котельная						

№ системы теплоснабжения	Наименования источников тепловой энергии в системе теплоснабжения	Теплоснабжающие (теплосетевые) организации в границах системы теплоснабжения	Объекты систем теплоснабжения в обслуживании теплоснабжающей (теплосетевой) организации	№ зоны деятельности	Утвержденная ЕТО	Основания для присвоения статуса ЕТО
	Орджоникидзе пер, 30					
56.	РТС «Северный»	АО «ТКЭ»	Источник тепловой энергии, тепловые сети и сооружения на них	Отсутствуют в утвержденной схеме (актуализация на 2018 год)	АО "ТКЭ"	Единственная заявка
	Котельная Рахманинова ул, 24					
57.	РТС «Северный»	АО «ТКЭ»	Источник тепловой энергии, тепловые сети и сооружения на них	Отсутствуют в утвержденной схеме (актуализация на 2018 год)	АО "ТКЭ"	Единственная заявка
	Котельная Самаркандская ул, 70/1					
58.	РТС "Северный"	АО «ТКЭ»	Источник тепловой энергии, тепловые сети и сооружения на них	Отсутствуют в утвержденной схеме (актуализация на 2018 год)	АО "ТКЭ"	Единственная заявка
	Котельная					
	Соборный, 94б					
59.	Р ТС «Северный»	АО «ТКЭ»	Источник тепловой энергии, тепловые сети и сооружения на них	Отсутствуют в утвержденной схеме (актуализация на 2018 год)	АО "ТКЭ"	Единственная заявка
	Котельная					
	Тоннельная ул, 13					
60.	РТС «Северный» Котельная Тракторная ул, 50г	АО «ТКЭ»	Источник тепловой энергии, тепловые сети и сооружения на них	Отсутствуют в утвержденной схеме (актуализация на 2018 год)	АО "ТКЭ"	Единственная заявка
61.	Р ТС «Северный» Котельная Шеболдаева ул, 97	АО «ТКЭ»	Источник тепловой энергии, тепловые сети и сооружения на них	Отсутствуют в утвержденной схеме (актуализация на 2018 год)	АО "ТКЭ"	Единственная заявка
62.	РТС «Западный» Котельная Большая Садовая ул, 11	АО «ТКЭ»	Источник тепловой энергии, тепловые сети и сооружения на них	Отсутствуют в утвержден-	АО "ТКЭ"	Единственная заявка

№ системы теплоснабжения	Наименования источников тепловой энергии в системе теплоснабжения	Теплоснабжающие (теплосетевые) организации в границах системы теплоснабжения	Объекты систем теплоснабжения в обслуживании теплоснабжающей (теплосетевой) организации	№ зоны деятельности ной схеме (актуализация на 2018 год)	Утвержденная ЕТО	Основания для присвоения статуса ЕТО
63.	РТС «Западный» Котельная Большая Садовая ул, 15	АО «ТКЭ»	Источник тепловой энергии, тепловые сети и сооружения на них	Отсутствуют в утвержденной схеме (актуализация на 2018 год)	АО "ТКЭ"	Единственная заявка
64.	РТС «Западный» Котельная Большая Садовая ул, 17	АО «ТКЭ»	Источник тепловой энергии, тепловые сети и сооружения на них	Отсутствуют в утвержденной схеме (актуализация на 2018 год)	АО "ТКЭ"	Единственная заявка
65.	РТС «Западный» Котельная Большая Садовая ул, 23	АО «ТКЭ»	Источник тепловой энергии, тепловые сети и сооружения на них	Отсутствуют в утвержденной схеме (актуализация на 2018 год)	АО "ТКЭ"	Единственная заявка
66.	РТС "Западный" Котельная Большая Садовая ул, 34	АО «ТКЭ»	Источник тепловой энергии, тепловые сети и сооружения на них	Отсутствуют в утвержденной схеме (актуализация на 2018 год)		Единственная заявка
67.	РТС "Западный" Котельная Большая Садовая ул, 36	АО «ТКЭ»	Источник тепловой энергии, тепловые сети и сооружения на них	Отсутствуют в утвержденной схеме (актуализация на 2018 год)	АО "ТКЭ"	Единственная заявка
68.	РТС «Западный» Котельная Большая Садовая ул, 42	АО «ТКЭ»	Источник тепловой энергии, тепловые сети и сооружения на них	Отсутствуют в утвержденной схеме (актуализация на 2018 год)	АО "ТКЭ"	Единственная заявка
69.	РТС "Западный" Котельная Большая Садовая ул, 43	АО «ТКЭ»	Источник тепловой энергии, тепловые сети и сооружения на них	Отсутствуют в утвержден-	АО "ТКЭ"	Единственная заявка

№ системы теплоснабжения	Наименования источников тепловой энергии в системе теплоснабжения	Теплоснабжающие (теплосетевые) организации в границах системы теплоснабжения	Объекты систем теплоснабжения в обслуживании теплоснабжающей (теплосетевой) организации	№ зоны деятельности ной схеме (актуализация на 2018 год)	Утвержденная ЕТО	Основания для присвоения статуса ЕТО
70.	РТС «Западный» Котельная Большая Садовая ул, 8	АО «ТКЭ»	Источник тепловой энергии, тепловые сети и сооружения на них	Отсутствуют в утвержденной схеме (актуализация на 2018 год)	АО "ТКЭ"	Единственная заявка
71.	РТС «Западный» Котельная Братский пер, 36	АО «ТКЭ»	Источник тепловой энергии, тепловые сети и сооружения на них	Отсутствуют в утвержденной схеме (актуализация на 2018 год)	АО "ТКЭ"	Единственная заявка
72.	РТС «Западный» Котельная Братский пер, 39	АО «ТКЭ»	Источник тепловой энергии, тепловые сети и сооружения на них	Отсутствуют в утвержденной схеме (актуализация на 2018 год)	АО "ТКЭ"	Единственная заявка
73.	РТС «Западный» Котельная «Левенцовский»	АО «ТКЭ»	Источник тепловой энергии, тепловые сети и сооружения на них	Отсутствуют в утвержденной схеме (актуализация на 2018 год)	АО "ТКЭ"	Единственная заявка
74.	РТС «Западный» Котельная Буденновский пр- кт, 19	АО «ТКЭ»	Источник тепловой энергии, тепловые сети и сооружения на них	Отсутствуют в утвержденной схеме (актуализация на 2018 год)	АО "ТКЭ"	Единственная заявка
75.	РТС «Западный» Котельная Буденновский пр- т, 11	АО «ТКЭ»	Источник тепловой энергии, тепловые сети и сооружения на них	Отсутствуют в утвержденной схеме (актуализация на 2018 год)	АО "ТКЭ"	Единственная заявка
76.	РТС «Западный» Котельная Буденновский пр- т, 37	АО «ТКЭ»	Источник тепловой энергии, тепловые сети и сооружения на них	Отсутствуют в утвержден-	АО "ТКЭ"	Единственная заявка

№ системы теплоснабжения	Наименования источников тепловой энергии в системе теплоснабжения	Теплоснабжающие (теплосетевые) организации в границах системы теплоснабжения	Объекты систем теплоснабжения в обслуживании теплоснабжающей (теплосетевой) организации	№ зоны деятельности	Утвержденная ЕТО	Основания для присвоения статуса ЕТО
77.	РТС «Западный» Котельная	АО «ТКЭ»	Источник тепловой энергии, тепловые сети и сооружения на них	ной схеме (актуализация на 2018 год) Отсутствуют в утвержденной схеме (актуализация на 2018 год)	АО "ТКЭ"	Единственная заявка
	Буденновский пр- т, 51					
78.	РТС «Западный» Котельная Варфоломеева ул, 103	АО «ТКЭ»	Источник тепловой энергии, тепловые сети и сооружения на них	Отсутствуют в утвержденной схеме (актуализация на 2018 год)	АО "ТКЭ"	Единственная заявка
79.	РТС «Западный» Котельная Гайдара	АО «ТКЭ»	Источник тепловой энергии, тепловые сети и сооружения на них	Отсутствуют в утвержденной схеме (актуализация на 2018 год)	АО "ТКЭ"	Единственная заявка
	ул, 27					
80.	РТС «Западный» Котельная Горького Максима	АО «ТКЭ»	Источник тепловой энергии, тепловые сети и сооружения на них	Отсутствуют в утвержденной схеме (актуализация на 2018 год)	АО "ТКЭ"	Единственная заявка
	ул, 111					
81.	РТС «Западный» Котельная Горького Максима	АО «ТКЭ»	Источник тепловой энергии, тепловые сети и сооружения на них	Отсутствуют в утвержденной схеме (актуализация на 2018 год)	АО "ТКЭ"	Единственная заявка
	ул, 34					
82.	РТС «Западный» Котельная Горького Максима	АО «ТКЭ»	Источник тепловой энергии, тепловые сети и сооружения на них	Отсутствуют в утвержденной схеме (актуализация на 2018 год)	АО "ТКЭ"	Единственная заявка
	ул, 42					
83.	РТС «Западный» Котельная	АО «ТКЭ»	Источник тепловой энергии, тепловые сети и	Отсутствуют	АО "ТКЭ"	Единственная

№ системы теплоснабжения	Наименования источников тепловой энергии в системе теплоснабжения	Теплоснабжающие (теплосетевые) организации в границах системы теплоснабжения	Объекты систем теплоснабжения в обслуживании теплоснабжающей (теплосетевой) организации сооружения на них	№ зоны деятельности в утвержденной схеме (актуализация на 2018 год)	Утвержденная ЕТО	Основания для присвоения статуса ЕТО заявка
	Джамбульский пер, 15Б					
84.	РТС «Западный» Котельная	АО «ТКЭ»	Источник тепловой энергии, тепловые сети и сооружения на них	Отсутствуют в утвержденной схеме (актуализация на 2018 год)	АО "ТКЭ"	Единственная заявка
	Джапаридзе ул, 12А					
85.	РТС «Западный» Котельная Доломановский пер, 7	АО «ТКЭ»	Источник тепловой энергии, тепловые сети и сооружения на них	Отсутствуют в утвержденной схеме (актуализация на 2018 год)	АО "ТКЭ"	Единственная заявка
86.	Зоологическая ул, 26Б	АО «ТКЭ»	Источник тепловой энергии, тепловые сети и сооружения на них	Отсутствуют в утвержденной схеме (актуализация на 2018 год)	АО "ТКЭ"	Единственная заявка
87.	РТС «Западный» Котельная Красноармейская ул, 106	АО «ТКЭ»	Источник тепловой энергии, тепловые сети и сооружения на них	Отсутствуют в утвержденной схеме (актуализация на 2018 год)	АО "ТКЭ"	Единственная заявка
	РТС «Западный» Котельная Красноармейская ул, 160					
	РТС «Западный» Котельная Красноармейская ул, 1Б					
88.	РТС «Западный» Котельная Красноармейская ул, 160	АО «ТКЭ»	Источник тепловой энергии, тепловые сети и сооружения на них	Отсутствуют в утвержденной схеме (актуализация на 2018 год)	АО "ТКЭ"	Единственная заявка
	РТС «Западный» Котельная Красноармейская ул, 1Б					
89.	РТС «Западный» Котельная Красноармейская ул, 1Б	АО «ТКЭ»	Источник тепловой энергии, тепловые сети и сооружения на них	Отсутствуют в утвержденной схеме (актуализация на 2018 год)	АО "ТКЭ"	Единственная заявка
	РТС «Западный» Котельная					
90.	РТС «Западный» Котельная	АО «ТКЭ»	Источник тепловой энергии, тепловые сети и сооружения на них	Отсутствуют в утвержден-	АО "ТКЭ"	Единственная заявка
	РТС «Западный» Котельная					

№ системы теплоснабжения	Наименования источников тепловой энергии в системе теплоснабжения	Теплоснабжающие (теплосетевые) организации в границах системы теплоснабжения	Объекты систем теплоснабжения в обслуживании теплоснабжающей (теплосетевой) организации	№ зоны деятельности	Утвержденная ЕТО	Основания для присвоения статуса ЕТО
	Красноармейская ул, 70					
91.	РТС «Западный»	АО «ТКЭ»	Источник тепловой энергии, тепловые сети и сооружения на них	Отсутствуют в утвержденной схеме (актуализация на 2018 год)	АО "ТКЭ"	Единственная заявка
	Котельная					
	Красноармейская ул, 92					
92.	РТС «Западный»	АО «ТКЭ»	Источник тепловой энергии, тепловые сети и сооружения на них	Отсутствуют в утвержденной схеме (актуализация на 2018 год)	АО "ТКЭ"	Единственная заявка
	Котельная					
	Минераловодская ул, 10					
93.	РТС «Западный»	АО «ТКЭ»	Источник тепловой энергии, тепловые сети и сооружения на них	Отсутствуют в утвержденной схеме (актуализация на 2018 год)	АО "ТКЭ"	Единственная заявка
	Котельная					
	Народного Ополчения ул, 61					
94.	РТС «Центральный» Котельная	АО «ТКЭ»	Источник тепловой энергии, тепловые сети и сооружения на них	Отсутствуют в утвержденной схеме (актуализация на 2018 год)	АО "ТКЭ"	Единственная заявка
	Нефтегорская ул, 15					
95.	РТС «Центральный» Котельная 27-я линия, 18а	АО «ТКЭ»	Источник тепловой энергии, тепловые сети и сооружения на них	Отсутствуют в утвержденной схеме (актуализация на 2018 год)	АО "ТКЭ"	Единственная заявка
96.	РТС «Центральный» Котельная	АО «ТКЭ»	Источник тепловой энергии, тепловые сети и сооружения на них	Отсутствуют в утвержденной схеме (актуализация на 2018 год)	АО "ТКЭ"	Единственная заявка
	Энергетиков, 3а					
97.	РТС «Западный» Котельная Обороны ул, 1	АО «ТКЭ»	Источник тепловой энергии, тепловые сети и сооружения на них	Отсутствуют в утвержденной схеме	АО "ТКЭ"	Единственная заявка

№ системы теплоснабжения	Наименования источников тепловой энергии в системе теплоснабжения	Теплоснабжающие (теплосетевые) организации в границах системы теплоснабжения	Объекты систем теплоснабжения в обслуживании теплоснабжающей (теплосетевой) организации	№ зоны деятельности (актуализация на 2018 год)	Утвержденная ЕТО	Основания для присвоения статуса ЕТО
98.	РТС «Западный» Котельная Островского ул, 42	АО «ТКЭ»	Источник тепловой энергии, тепловые сети и сооружения на них	Отсутствуют в утвержденной схеме (актуализация на 2018 год)	АО "ТКЭ"	Единственная заявка
99.	РТС «Западный» Котельная Пушкинская ул, 44А	АО «ТКЭ»	Источник тепловой энергии, тепловые сети и сооружения на них	Отсутствуют в утвержденной схеме (актуализация на 2018 год)	АО "ТКЭ"	Единственная заявка
100.	РТС «Западный» Котельная Серафимовича ул, 35	АО «ТКЭ»	Источник тепловой энергии, тепловые сети и сооружения на них	Отсутствуют в утвержденной схеме (актуализация на 2018 год)	АО "ТКЭ"	Единственная заявка
101.	РТС «Западный» Котельная Серафимовича ул, 40	АО «ТКЭ»	Источник тепловой энергии, тепловые сети и сооружения на них	Отсутствуют в утвержденной схеме (актуализация на 2018 год)	АО "ТКЭ"	Единственная заявка
102.	РТС «Западный» Котельная Серафимовича ул, 41	АО «ТКЭ»	Источник тепловой энергии, тепловые сети и сооружения на них	Отсутствуют в утвержденной схеме (актуализация на 2018 год)	АО "ТКЭ"	Единственная заявка
103.	РТС «Западный» Котельная Сиверса пер, 4а	АО «ТКЭ»	Источник тепловой энергии, тепловые сети и сооружения на них	Отсутствуют в утвержденной схеме (актуализация на 2018 год)	АО "ТКЭ"	Единственная заявка

№ системы теплоснабжения	Наименования источников тепловой энергии в системе теплоснабжения	Теплоснабжающие (теплосетевые) организации в границах системы теплоснабжения	Объекты систем теплоснабжения в обслуживании теплоснабжающей (теплосетевой) организации	№ зоны деятельности	Утвержденная ЕТО	Основания для присвоения статуса ЕТО
104.	РТС «Западный» Котельная Тельмана ул, 49/68	АО «ТКЭ»	Источник тепловой энергии, тепловые сети и сооружения на них	Отсутствуют в утвержденной схеме (актуализация на 2018 год)	АО "ТКЭ"	Единовременная заявка
105.	РТС «Западный» Котельная бывш. Аэродр. ДОСААФ	АО «ТКЭ»	Источник тепловой энергии, тепловые сети и сооружения на них	Отсутствуют в утвержденной схеме (актуализация на 2018 год)	АО "ТКЭ"	Единовременная заявка
106.	РТС		Источник тепловой энергии, тепловые сети и сооружения на них	Отсутствуют в утвержденной схеме (актуализация на 2018 год)		Единовременная заявка
	«Центральный»					
	Котельная Чехова пр-т, 6-8	АО «ТКЭ»	Источник тепловой энергии, тепловые сети и сооружения на них	Отсутствуют в утвержденной схеме (актуализация на 2018 год)	АО "ТКЭ"	Единовременная заявка
107.	РТС «Западный» Котельная 1-я Баррикадная, 14А	АО «ТКЭ»	Источник тепловой энергии, тепловые сети и сооружения на них	Отсутствуют в утвержденной схеме (актуализация на 2018 год)	АО "ТКЭ"	Единовременная заявка
108.	РТС «Западный» Котельная Амбулаторная ул,	АО «ТКЭ»	Источник тепловой энергии, тепловые сети и сооружения на них	Отсутствуют в утвержденной схеме (актуализация на 2018 год)	АО "ТКЭ"	Единовременная заявка
	95					
109.	РТС «Западный» Котельная Балакирева ул, 34А	АО «ТКЭ»	Источник тепловой энергии, тепловые сети и сооружения на них	Отсутствуют в утвержденной схеме (актуализация на 2018 год)	АО "ТКЭ"	Единовременная заявка
110.	РТС «Западный»	АО «ТКЭ»	Источник тепловой энергии, тепловые сети и	Отсутствуют	АО "ТКЭ"	Единовременная

№ системы теплоснабжения	Наименования источников тепловой энергии в системе теплоснабжения	Теплоснабжающие (теплосетевые) организации в границах системы теплоснабжения	Объекты систем теплоснабжения в обслуживании теплоснабжающей (теплосетевой) организации сооружения на них	№ зоны деятельности	Утвержденная ЕТО	Основания для присвоения статуса ЕТО заявка
111.	Котельная Баррикадная 1ая, 29	АО «ТКЭ»	Источник тепловой энергии, тепловые сети и сооружения на них	Отсутствуют в утвержденной схеме (актуализация на 2018 год)	АО "ТКЭ"	Едиственная заявка
	РТС «Западный» Котельная Володарского 2я ул, 76					
112.	РТС «Западный» Котельная Деревянко ул, 44	АО «ТКЭ»	Источник тепловой энергии, тепловые сети и сооружения на них	Отсутствуют в утвержденной схеме (актуализация на 2018 год)	АО "ТКЭ"	Едиственная заявка
113.	РТС «Западный» Котельная Жлобинский пер, 19Г	АО «ТКЭ»	Источник тепловой энергии, тепловые сети и сооружения на них	Отсутствуют в утвержденной схеме (актуализация на 2018 год)	АО "ТКЭ"	Едиственная заявка
	РТС «Западный» Котельная Калинина ул, 25г					
114.	РТС «Западный» Котельная Калинина ул, 25г	АО «ТКЭ»	Источник тепловой энергии, тепловые сети и сооружения на них	Отсутствуют в утвержденной схеме (актуализация на 2018 год)	АО "ТКЭ"	Едиственная заявка
115.	РТС «Центральный» Котельная Красноармейская ул, 222	АО «ТКЭ»	Источник тепловой энергии, тепловые сети и сооружения на них	Отсутствуют в утвержденной схеме (актуализация на 2018 год)	АО "ТКЭ"	Едиственная заявка
116.	РТС "Западный" Котельная Краснополянская ул, 23	АО «ТКЭ»	Источник тепловой энергии, тепловые сети и сооружения на них	Отсутствуют в утвержденной схеме (актуализация на 2018 год)	АО "ТКЭ"	Едиственная заявка
	РТС «Западный» Котельная					
117.	РТС «Западный» Котельная	АО «ТКЭ»	Источник тепловой энергии, тепловые сети и сооружения на них	Отсутствуют в утвержден-	АО "ТКЭ"	Едиственная заявка

№ системы теплоснабжения	Наименования источников тепловой энергии в системе теплоснабжения	Теплоснабжающие (теплосетевые) организации в границах системы теплоснабжения	Объекты систем теплоснабжения в обслуживании теплоснабжающей (теплосетевой) организации	№ зоны деятельности	Утвержденная ЕТО	Основания для присвоения статуса ЕТО
	Матросова ул, 37					
118.	РТС «Западный»	АО «ТКЭ»	Источник тепловой энергии, тепловые сети и сооружения на них	Отсутствуют в утвержденной схеме (актуализация на 2018 год)	АО "ТКЭ"	Единственная заявка
	Котельная					
	Некрасовская, 22					
119.	РТС «Западный»	АО «ТКЭ»	Источник тепловой энергии, тепловые сети и сооружения на них	Отсутствуют в утвержденной схеме (актуализация на 2018 год)	АО "ТКЭ"	Единственная заявка
	Котельная					
	Объединения ул, 80/1В					
120.	РТС «Западный» Котельная Доломановский, 1	АО «ТКЭ»	Источник тепловой энергии, тепловые сети и сооружения на них	Отсутствуют в утвержденной схеме (актуализация на 2018 год)	АО "ТКЭ"	Единственная заявка
121.	РТС «Западный» Котельная Возрождения, 8	АО «ТКЭ»	Источник тепловой энергии, тепловые сети и сооружения на них	Отсутствуют в утвержденной схеме (актуализация на 2018 год)	АО "ТКЭ"	Единственная заявка
122.	РТС «Западный» Котельная 3-я Баррикадная, 81	АО «ТКЭ»	Источник тепловой энергии, тепловые сети и сооружения на них	Отсутствуют в утвержденной схеме (актуализация на 2018 год)	АО "ТКЭ"	Единственная заявка
123.	РТС «Западный» Котельная Еременко, 56е	АО «ТКЭ»	Источник тепловой энергии, тепловые сети и сооружения на них	Отсутствуют в утвержденной схеме (актуализация на 2018 год)	АО "ТКЭ"	Единственная заявка
124.	РТС «Западный»	АО «ТКЭ»	Источник тепловой энергии, тепловые сети и сооружения на них	Отсутствуют в утвержденной схеме	АО "ТКЭ"	Единственная заявка
	Котельная Петрашевского ул,					
	20					

№ системы теплоснабжения	Наименования источников тепловой энергии в системе теплоснабжения	Теплоснабжающие (теплосетевые) организации в границах системы теплоснабжения	Объекты систем теплоснабжения в обслуживании теплоснабжающей (теплосетевой) организации	№ зоны деятельности (актуализация на 2018 год)	Утвержденная ЕТО	Основания для присвоения статуса ЕТО
125.	РТС «Западный» Котельная Портовая ул, 150А	АО «ТКЭ»	Источник тепловой энергии, тепловые сети и сооружения на них	Отсутствуют в утвержденной схеме (актуализация на 2018 год)	АО "ТКЭ"	Единственная заявка
126.	РТС «Западный»	АО «ТКЭ»	Источник тепловой энергии, тепловые сети и сооружения на них	Отсутствуют в утвержденной схеме (актуализация на 2018 год)	АО "ТКЭ"	Единственная заявка
	Котельная Кочубея, 13					
	Портовая ул, 182					
127.	184/13	АО «ТКЭ»	Источник тепловой энергии, тепловые сети и сооружения на них	Отсутствуют в утвержденной схеме (актуализация на 2018 год)	АО "ТКЭ"	Единственная заявка
	РТС «Западный»					
	Котельная					
128.	Пескова, 1/4	АО «ТКЭ»	Источник тепловой энергии, тепловые сети и сооружения на них	Отсутствуют в утвержденной схеме (актуализация на 2018 год)	АО "ТКЭ"	Единственная заявка
	РТС «Западный»					
	Котельная					
129.	Портовая ул, 248	АО «ТКЭ»	Источник тепловой энергии, тепловые сети и сооружения на них	Отсутствуют в утвержденной схеме (актуализация на 2018 год)	АО "ТКЭ"	Единственная заявка
	РТС «Западный»					
	Котельная					
130.	Портовая ул, 541	АО «ТКЭ»	Источник тепловой энергии, тепловые сети и сооружения на них	Отсутствуют в утвержденной схеме (актуализация на 2018 год)	АО "ТКЭ"	Единственная заявка
	РТС «Западный»					
	Котельная					
131.	Портовая ул, 76	АО «ТКЭ»	Источник тепловой энергии, тепловые сети и сооружения на них	Отсутствуют в утвержденной схеме (актуализация на 2018 год)	АО "ТКЭ"	Единственная заявка
	РТС «Западный»					
	Котельная					

№ системы теплоснабжения	Наименования источников тепловой энергии в системе теплоснабжения	Теплоснабжающие (теплосетевые) организации в границах системы теплоснабжения	Объекты систем теплоснабжения в обслуживании теплоснабжающей (теплосетевой) организации	№ зоны деятельности	Утвержденная ЕТО	Основания для присвоения статуса ЕТО
	Портовая ул, 82 (Загорская, 21а)					
132.	РТС "Западный" Котельная	АО «ТКЭ»	Источник тепловой энергии, тепловые сети и сооружения на них	Отсутствуют в утвержденной схеме (актуализация на 2018 год)	АО "ТКЭ"	Единственная заявка
	Портовая, 166					
133.	РТС «Западный» Котельная Профсоюзная ул, 136Б	АО «ТКЭ»	Источник тепловой энергии, тепловые сети и сооружения на них	Отсутствуют в утвержденной схеме (актуализация на 2018 год)	АО "ТКЭ"	Единственная заявка
134.	РТС «Западный» Котельная Республиканская ул, 136	АО «ТКЭ»	Источник тепловой энергии, тепловые сети и сооружения на них	Отсутствуют в утвержденной схеме (актуализация на 2018 год)	АО "ТКЭ"	Единственная заявка
135.	РТС «Западный» Котельная Русская ул, 15	АО «ТКЭ»	Источник тепловой энергии, тепловые сети и сооружения на них	Отсутствуют в утвержденной схеме (актуализация на 2018 год)	АО "ТКЭ"	Единственная заявка
136.	РТС «Западный» Котельная Рыбный пер, 34	АО «ТКЭ»	Источник тепловой энергии, тепловые сети и сооружения на них	Отсутствуют в утвержденной схеме (актуализация на 2018 год)	АО "ТКЭ"	Единственная заявка
137.	РТС «Западный» Котельная Сейнерная ул, 35а	АО «ТКЭ»	Источник тепловой энергии, тепловые сети и сооружения на них	Отсутствуют в утвержденной схеме (актуализация на 2018 год)	АО "ТКЭ"	Единственная заявка
138.	РТС «Западный» Котельная Совхоз «Нива»	АО «ТКЭ»	Источник тепловой энергии, тепловые сети и сооружения на них	Отсутствуют в утвержденной схеме	АО "ТКЭ"	Единственная заявка

№ системы теплоснабжения	Наименования источников тепловой энергии в системе теплоснабжения	Теплоснабжающие (теплосетевые) организации в границах системы теплоснабжения	Объекты систем теплоснабжения в обслуживании теплоснабжающей (теплосетевой) организации	№ зоны деятельности (актуализация на 2018 год)	Утвержденная ЕТО	Основания для присвоения статуса ЕТО
139.	РТС «Западный» Котельная Спартаковская ул, 25	АО «ТКЭ»	Источник тепловой энергии, тепловые сети и сооружения на них	Отсутствуют в утвержденной схеме (актуализация на 2018 год)	АО "ТКЭ"	Единственная заявка
140.	РТС «Западный» Котельная Стачки пр-т, 3	АО «ТКЭ»	Источник тепловой энергии, тепловые сети и сооружения на них	Отсутствуют в утвержденной схеме (актуализация на 2018 год)	АО "ТКЭ"	Единственная заявка
141.	РТС «Западный» Котельная Урицкого пер, 65	АО «ТКЭ»	Источник тепловой энергии, тепловые сети и сооружения на них	Отсутствуют в утвержденной схеме (актуализация на 2018 год)	АО "ТКЭ"	Единственная заявка
142.	РТС «Центральный» Котельная 13-я линия ул, 50/58	АО «ТКЭ»	Источник тепловой энергии, тепловые сети и сооружения на них	Отсутствуют в утвержденной схеме (актуализация на 2018 год)	АО "ТКЭ"	Единственная заявка
143.	РТС «Центральный» Котельная 14-я линия ул, 74/а	АО «ТКЭ»	Источник тепловой энергии, тепловые сети и сооружения на них	Отсутствуют в утвержденной схеме (актуализация на 2018 год)	АО "ТКЭ"	Единственная заявка
144.	РТС «Центральный» Котельная 16-я линия ул, 30	АО «ТКЭ»	Источник тепловой энергии, тепловые сети и сооружения на них	Отсутствуют в утвержденной схеме (актуализация на 2018 год)	АО "ТКЭ"	Единственная заявка
145.	РТС	АО «ТКЭ»	Источник тепловой энергии, тепловые сети и	Отсутствуют	АО "ТКЭ"	Единственная

№ системы теплоснабжения	Наименования источников тепловой энергии в системе теплоснабжения	Теплоснабжающие (теплосетевые) организации в границах системы теплоснабжения	Объекты систем теплоснабжения в обслуживании теплоснабжающей (теплосетевой) организации сооружения на них	№ зоны деятельности в утвержденной схеме (актуализация на 2018 год)	Утвержденная ЕТО	Основания для присвоения статуса ЕТО заявка
	«Центральный» Котельная 19-я линия ул, 21а					
146.	РТС	АО «ТКЭ»	Источник тепловой энергии, тепловые сети и сооружения на них	Отсутствуют в утвержденной схеме (актуализация на 2018 год)	АО "ТКЭ"	Единственная заявка
	«Центральный» Котельная 21-я					
	линия ул, 8					
147.	РТС «Центральный» Котельная 23-я линия ул, 10/12	АО «ТКЭ»	Источник тепловой энергии, тепловые сети и сооружения на них	Отсутствуют в утвержденной схеме (актуализация на 2018 год)	АО "ТКЭ"	Единственная заявка
148.	РТС «Центральный» Котельная 28-я линия ул, 13	АО «ТКЭ»	Источник тепловой энергии, тепловые сети и сооружения на них	Отсутствуют в утвержденной схеме (актуализация на 2018 год)	АО "ТКЭ"	Единственная заявка
149.	РТС «Центральный» Котельная Левобережная, 4а	АО «ТКЭ»	Источник тепловой энергии, тепловые сети и сооружения на них	Отсутствуют в утвержденной схеме (актуализация на 2018 год)	АО "ТКЭ"	Единственная заявка
150.	РТС «Центральный» Котельная 28-я линия ул, 59/4	АО «ТКЭ»	Источник тепловой энергии, тепловые сети и сооружения на них	Отсутствуют в утвержденной схеме (актуализация на 2018 год)	АО "ТКЭ"	Единственная заявка
151.	РТС «Центральный» Котельная 35-я линия ул, 49	АО «ТКЭ»	Источник тепловой энергии, тепловые сети и сооружения на них	Отсутствуют в утвержденной схеме (актуализация на 2018 год)	АО "ТКЭ"	Единственная заявка

№ системы теплоснабжения	Наименования источников тепловой энергии в системе теплоснабжения	Теплоснабжающие (теплосетевые) организации в границах системы теплоснабжения	Объекты систем теплоснабжения в обслуживании теплоснабжающей (теплосетевой) организации	№ зоны деятельности	Утвержденная ЕТО	Основания для присвоения статуса ЕТО
152.	РТС «Центральный» Котельная 35-я линия ул, 9	АО «ТКЭ»	Источник тепловой энергии, тепловые сети и сооружения на них	Отсутствуют в утвержденной схеме (актуализация на 2018 год)	АО "ТКЭ"	Единственная заявка
153.	РТС «Центральный» Котельная 22 линия, 55/4	АО «ТКЭ»	Источник тепловой энергии, тепловые сети и сооружения на них	Отсутствуют в утвержденной схеме (актуализация на 2018 год)	АО "ТКЭ"	Единственная заявка
154.	РТС «Центральный» 8 Котельная 38-я линия ул, 93в	АО «ТКЭ»	Источник тепловой энергии, тепловые сети и сооружения на них	Отсутствуют в утвержденной схеме (актуализация на 2018 год)	АО "ТКЭ"	Единственная заявка
155.	РТС «Центральный» Котельная Базарная пл, 3/1	АО «ТКЭ»	Источник тепловой энергии, тепловые сети и сооружения на них	Отсутствуют в утвержденной схеме (актуализация на 2018 год)	АО "ТКЭ"	Единственная заявка
156.	РТС «Центральный» Котельная Буйнакская ул, дек.81	АО «ТКЭ»	Источник тепловой энергии, тепловые сети и сооружения на них	Отсутствуют в утвержденной схеме (актуализация на 2018 год)	АО "ТКЭ"	Единственная заявка
157.	РТС «Центральный» Котельная Буйнакская ул, 33/14	АО «ТКЭ»	Источник тепловой энергии, тепловые сети и сооружения на них	Отсутствуют в утвержденной схеме (актуализация на 2018 год)	АО "ТКЭ"	Единственная заявка
158.	РТС «Центральный» Котельная Вяземцева ул, 52а	АО «ТКЭ»	Источник тепловой энергии, тепловые сети и сооружения на них	Отсутствуют в утвержденной схеме (актуализация на 2018 год)	АО "ТКЭ"	Единственная заявка

№ системы теплоснабжения	Наименования источников тепловой энергии в системе теплоснабжения	Теплоснабжающие (теплосетевые) организации в границах системы теплоснабжения	Объекты систем теплоснабжения в обслуживании теплоснабжающей (теплосетевой) организации	№ зоны деятельности	Утвержденная ЕТО	Основания для присвоения статуса ЕТО
159.	РТС «Центральный» Котельная Кадровая ул, 13	АО «ТКЭ»		Отсутствуют в утвержденной схеме (актуализация на 2018 год)	АО "ТКЭ"	Единственная заявка
160.	РТС «Центральный» Котельная Кадровая ул, 45	АО «ТКЭ»		Отсутствуют в утвержденной схеме (актуализация на 2018 год)	АО "ТКЭ"	Единственная заявка
161.	РТС «Центральный» Котельная Карла Маркса пл, 20	АО «ТКЭ»		Отсутствуют в утвержденной схеме (актуализация на 2018 год)	АО "ТКЭ"	Единственная заявка
162.	РТС «Центральный» Котельная Карла Маркса пл, 8	АО «ТКЭ»	Источник тепловой энергии, тепловые сети и сооружения на них	Отсутствуют в утвержденной схеме (актуализация на 2018 год)	АО "ТКЭ"	Единственная заявка
163.	РТС «Центральный» Котельная Коммунаров ул, 33	АО «ТКЭ»	Источник тепловой энергии, тепловые сети и сооружения на них	Отсутствуют в утвержденной схеме (актуализация на 2018 год)	АО "ТКЭ"	Единственная заявка
164.	РТС «Центральный» Котельная Коммунаров ул, 34	АО «ТКЭ»	Источник тепловой энергии, тепловые сети и сооружения на них	Отсутствуют в утвержденной схеме (актуализация на 2018 год)	АО "ТКЭ"	Единственная заявка
165.	РТС	АО «ТКЭ»	Источник тепловой энергии, тепловые сети и сооружения на них	Отсутствуют в утвержденной схеме (актуализация на 2018 год)	АО "ТКЭ"	Единственная заявка
	«Центральный» Котельная					
	Комсомольская пл, 83а					
166.	РТС	АО «ТКЭ»	Источник тепловой энергии, тепловые сети и	Отсутствуют	АО "ТКЭ"	Единственная

№ системы теплоснабжения	Наименования источников тепловой энергии в системе теплоснабжения	Теплоснабжающие (теплосетевые) организации в границах системы теплоснабжения	Объекты систем теплоснабжения в обслуживании теплоснабжающей (теплосетевой) организации сооружения на них	№ зоны деятельности	Утвержденная ЕТО	Основания для присвоения статуса ЕТО заявка
167.	РТС «Центральный» Котельная Листопадова ул, 42	АО «ТКЭ»	Источник тепловой энергии, тепловые сети и сооружения на них	Отсутствуют в утвержденной схеме (актуализация на 2018 год)	АО "ТКЭ"	Единственная заявка
	РТС «Центральный» Котельная Мурлычева ул, 13/9					
168.	РТС «Центральный» Котельная Мурлычева ул, 72/27	АО «ТКЭ»	Источник тепловой энергии, тепловые сети и сооружения на них	Отсутствуют в утвержденной схеме (актуализация на 2018 год)	АО "ТКЭ"	Единственная заявка
	РТС					
169.	РТС «Центральный» Котельная Рябышева ул, 105а	АО «ТКЭ»	Источник тепловой энергии, тепловые сети и сооружения на них	Отсутствуют в утвержденной схеме (актуализация на 2018 год)	АО "ТКЭ"	Единственная заявка
	РТС					
170.	РТС «Центральный» Котельная Сарьяна ул, 85	АО «ТКЭ»	Источник тепловой энергии, тепловые сети и сооружения на них	Отсутствуют в утвержденной схеме (актуализация на 2018 год)	АО "ТКЭ"	Единственная заявка
	РТС					
171.	РТС «Центральный» Котельная Свободы пл, 8/1	АО «ТКЭ»	Источник тепловой энергии, тепловые сети и сооружения на них	Отсутствуют в утвержденной схеме (актуализация на 2018 год)	АО "ТКЭ"	Единственная заявка
	РТС					
172.	РТС «Центральный» Котельная Советская ул, 16	АО «ТКЭ»	Источник тепловой энергии, тепловые сети и сооружения на них	Отсутствуют в утвержденной схеме (актуализация на 2018 год)	АО "ТКЭ"	Единственная заявка
	РТС					
173.	РТС "Центральный" Котель-	АО «ТКЭ»	Источник тепловой энергии, тепловые сети и	Отсутствуют	АО "ТКЭ"	Единственная

№ системы теплоснабжения	Наименования источников тепловой энергии в системе теплоснабжения ная Толстого пл, 3	Теплоснабжающие (теплосетевые) организации в границах системы теплоснабжения	Объекты систем теплоснабжения в обслуживании теплоснабжающей (теплосетевой) организации сооружения на них	№ зоны деятельности в утвержденной схеме (актуализация на 2018 год)	Утвержденная ЕТО	Основания для присвоения статуса ЕТО заявка
174.	РТС «Центральный» Котельная Шолохова пр-т, 128/1	АО «ТКЭ»	Источник тепловой энергии, тепловые сети и сооружения на них	Отсутствуют в утвержденной схеме (актуализация на 2018 год)	АО "ТКЭ"	Единственная заявка
175.	РТС «Центральный» Котельная Шолохова пр-т, 214	АО «ТКЭ»	Источник тепловой энергии, тепловые сети и сооружения на них	Отсутствуют в утвержденной схеме (актуализация на 2018 год)	АО "ТКЭ"	Единственная заявка
176.	РТС «Центральный» Котельная Суздальский, 15а	АО «ТКЭ»	Источник тепловой энергии, тепловые сети и сооружения на них	Отсутствуют в утвержденной схеме (актуализация на 2018 год)	АО "ТКЭ"	Единственная заявка
177.	РТС «Восточный» Котельная Беломорский, 100	АО «ТКЭ»	Источник тепловой энергии, тепловые сети и сооружения на них	Отсутствуют в утвержденной схеме (актуализация на 2018 год)	АО "ТКЭ"	Единственная заявка
178.	РТС «Восточный» Котельная Орская ул, 24	АО «ТКЭ»	Источник тепловой энергии, тепловые сети и сооружения на них	Отсутствуют в утвержденной схеме (актуализация на 2018 год)	АО "ТКЭ"	Единственная заявка
179.	РТС «Восточный» Котельная Шолохова пр-т,	АО «ТКЭ»	Источник тепловой энергии, тепловые сети и сооружения на них	Отсутствуют в утвержден-	АО "ТКЭ"	Единственная заявка

№ системы теплоснабжения	Наименования источников тепловой энергии в системе теплоснабжения	Теплоснабжающие (теплосетевые) организации в границах системы теплоснабжения	Объекты систем теплоснабжения в обслуживании теплоснабжающей (теплосетевой) организации	№ зоны деятельности	Утвержденная ЕТО	Основания для присвоения статуса ЕТО
	310					
180.	РТС "Восточный" Котельная Волжская ул, 19 (Абаканская 20а)	АО «ТКЭ»	Источник тепловой энергии, тепловые сети и сооружения на них	Отсутствуют в утвержденной схеме (актуализация на 2018 год)	АО "ТКЭ"	Единственная заявка
181.	РТС "Восточный" Котельная Вятская ул, 37/3	АО «ТКЭ»	Источник тепловой энергии, тепловые сети и сооружения на них	Отсутствуют в утвержденной схеме (актуализация на 2018 год)	АО "ТКЭ"	Единственная заявка
182.	РТС "Восточный" Котельная Днепропетровска я, 8а	АО «ТКЭ»	Источник тепловой энергии, тепловые сети и сооружения на них	Отсутствуют в утвержденной схеме (актуализация на 2018 год)	АО "ТКЭ"	Единственная заявка
183.	РТС "Восточный" Котельная Казахская ул, 85/3	АО «ТКЭ»	Источник тепловой энергии, тепловые сети и сооружения на них	Отсутствуют в утвержденной схеме (актуализация на 2018 год)	АО "ТКЭ"	Единственная заявка
184.	РТС "Восточный" Котельная Конституционная ул, 9	АО «ТКЭ»	Источник тепловой энергии, тепловые сети и сооружения на них	Отсутствуют в утвержденной схеме (актуализация на 2018 год)	АО "ТКЭ"	Единственная заявка
185.	РТС "Восточный" Котельная Троллейбусная ул, 2	АО «ТКЭ»	Источник тепловой энергии, тепловые сети и сооружения на них	Отсутствуют в утвержденной схеме (актуализация на 2018 год)	АО "ТКЭ"	Единственная заявка
186.	РТС "Восточный" Котельная	АО «ТКЭ»	Источник тепловой энергии, тепловые сети и	Отсутствуют	АО "ТКЭ"	Единственная

№ системы теплоснабжения	Наименования источников тепловой энергии в системе теплоснабжения	Теплоснабжающие (теплосетевые) организации в границах системы теплоснабжения	Объекты систем теплоснабжения в обслуживании теплоснабжающей (теплосетевой) организации сооружения на них	№ зоны деятельности	Утвержденная ЕТО	Основания для присвоения статуса ЕТО заявка
	Туполева ул, 16					
187.	РТС "Восточный" Котельная Урожайная ул, 2	АО «ТКЭ»	Источник тепловой энергии, тепловые сети и сооружения на них	Отсутствуют в утвержденной схеме (актуализация на 2018 год)	АО "ТКЭ"	Единственная заявка

Табл. 2.2. Анализ изменений в границах систем теплоснабжения и утвержденных зонах деятельности ЕТО в городе Ростова-Дону

№ системы теплоснабжения	Наименования источников тепловой энергии в системе теплоснабжения	Теплоснабжающие (теплосетевые) организации в границах системы теплоснабжения	Объекты систем теплоснабжения в обслуживании теплоснабжающей (теплосетевой) организации	№ зоны деятельности	Утвержденная ЕТО	Изменения в границах системы теплоснабжения	Необходимая корректировка в рамках актуализации схемы теплоснабжения
1	РТЭЦ-2	ООО "Л-РЭ"	Источник теплоснабжения	1	ООО "РТС"	Увеличение границ в связи с увеличением числа потребителей	Разделение системы теплоснабжения №1 (с источниками РТЭЦ, ЦК, РК-3, РК-4)
		ООО "РТС"	тепловые сети				
	Центральная котельная (ЦК)	ООО "Л-РЭ"	Источник теплоснабжения				
		ООО "РТС"	тепловые сети				
2	Районная котельная №3 (РК-3)	ООО "Л-РЭ"	Источник теплоснабжения	1	ООО "РТС"	Увеличение границ в связи с увеличением числа потребителей	Разделение системы теплоснабжения №1 (с источниками РТЭЦ, ЦК, РК-3, РК-4)
		ООО "РТС"	тепловые сети				
	Районная котельная №4 (РК-4)	ООО "Л-РЭ"	Источник теплоснабжения				
		ООО "РТС"	тепловые сети				
3	Котельная № 21	АО "Краснодар-теплосеть"	Источник теплоснабжения, тепловые сети	2	АО "Краснодар-теплосеть"	Увеличение границ в связи с увеличением числа	

№ системы теплоснабжения	Наименования источников тепловой энергии в системе теплоснабжения	Теплоснабжающие (теплосетевые) организации в границах системы теплоснабжения	Объекты систем теплоснабжения в обслуживании теплоснабжающей (теплосетевой) организации	№ зоны деятельности	Утвержденная ЕТО	Изменения в границах системы теплоснабжения	Необходимая корректировка в рамках актуализации схемы теплоснабжения
						потребителей	
4	Котельная № 24	АО "Краснодар-теплосеть"	Источник теплоснабжения, тепловые сети		АО "Краснодар-теплосеть"	Увеличение границ в связи с увеличением числа потребителей	
5	ТЭЦ ООО "РСМЭ"	ООО "РСМЭ"	Источник теплоснабжения, тепловые сети	3	ООО "РСМЭ"	Уменьшение границ в связи с переподключением потребителей	
6	ул. Пацаева, 5/6	АО "ТКЭ"	Источник теплоснабжения, тепловые сети	4	АО "ТКЭ"	Увеличение границ в связи с увеличением числа потребителей	
7	ул. Комарова, 38а	АО "ТКЭ"	Источник теплоснабжения, тепловые сети		АО "ТКЭ"	Увеличение границ в связи с увеличением числа потребителей	
8	ул. Евдокимова, 35л (Евдокимова, 35/1)	АО "ТКЭ"	Источник теплоснабжения, тепловые сети		АО "ТКЭ"	Увеличение границ в связи с увеличением числа потребителей	
9	ул. Фурмановская, 82	АО "ТКЭ"	Источник теплоснабжения, тепловые сети		АО "ТКЭ"	Без изменений	
10	ул. Погодина, 20/4	АО "ТКЭ"	Источник теплоснабжения, тепловые сети		АО "ТКЭ"	Увеличение границ в связи с увеличением числа потребителей	
11	пер. Закарпатский, 2	АО "ТКЭ"	Источник теплоснабжения, тепловые сети		АО "ТКЭ"	Увеличение границ в связи с увеличением числа потребителей	

№ системы теплоснабжения	Наименования источников тепловой энергии в системе теплоснабжения	Теплоснабжающие (теплосетевые) организации в границах системы теплоснабжения	Объекты систем теплоснабжения в обслуживании теплоснабжающей (теплосетевой) организации	№ зоны деятельности	Утвержденная ЕТО	Изменения в границах системы теплоснабжения	Необходимая корректировка в рамках актуализации схемы теплоснабжения
12	пр. М.Нагибина, 36/1	АО "ТКЭ"	Источник теплоснабжения, тепловые сети		АО "ТКЭ"	Без изменений	
13	пр. М.Нагибина, 57	АО "ТКЭ"	Источник теплоснабжения, тепловые сети		АО "ТКЭ"	Увеличение границ в связи с увеличением числа потребителей	
14	ул. Ленина, 210 (Ленина, 212)	АО "ТКЭ"	Источник теплоснабжения, тепловые сети		АО "ТКЭ"	Увеличение границ в связи с увеличением числа потребителей	
15	ул. Ленина, 213 а	АО "ТКЭ"	Источник теплоснабжения, тепловые сети		АО "ТКЭ"	Увеличение границ в связи с увеличением числа потребителей	
16	ул. Ленина, 132	АО "ТКЭ"	Источник теплоснабжения, тепловые сети		АО "ТКЭ"	Зона теплоснабжения присоединяется к системе №15	Исключение из числа систем теплоснабжения в связи с приостановкой технической эксплуатации котельной с 01.10.2019 нагрузок на ул. Ленина, 213 а
17	ул. Ленина, 142	АО "ТКЭ"	Источник теплоснабжения, тепловые сети		АО "ТКЭ"	Зона теплоснабжения присоединяется к системе №15	Исключение из числа систем теплоснабжения в связи с приостановкой технической эксплуатации котельной с 01.10.2019 с переводом нагрузок на ул. Ленина, 213 а

№ системы теплоснабжения	Наименования источников тепловой энергии в системе теплоснабжения	Теплоснабжающие (теплосетевые) организации в границах системы теплоснабжения	Объекты систем теплоснабжения в обслуживании теплоснабжающей (теплосетевой) организации	№ зоны деятельности	Утвержденная ЕТО	Изменения в границах системы теплоснабжения	Необходимая корректировка в рамках актуализации схемы теплоснабжения
18	ул. Ленина, 229/3	АО "ТКЭ"	Источник теплоснабжения, тепловые сети		АО "ТКЭ"	Увеличение границ в связи с увеличением числа потребителей	
19	ул. Ленина, 217	АО "ТКЭ"	Источник теплоснабжения, тепловые сети		АО "ТКЭ"	Без изменений	
20	ул. Ленина, 175	АО "ТКЭ"	Источник теплоснабжения, тепловые сети		АО "ТКЭ"	Без изменений	
21	ул. Дранко, 108 А (16 улица, 106)	АО "ТКЭ"	Источник теплоснабжения, тепловые сети		АО "ТКЭ"	Увеличение границ в связи с увеличением числа потребителей	
22	ул. Н.-Данченко, 76 А	АО "ТКЭ"	Источник теплоснабжения, тепловые сети		АО "ТКЭ"	Увеличение границ в связи с увеличением числа потребителей	
23	ул. Шеболдаева, 4д (Нансена, 99)	АО "ТКЭ"	Источник теплоснабжения, тепловые сети		АО "ТКЭ"	Увеличение границ в связи с увеличением числа потребителей	
24	ул. Тоннельная, 13	АО "ТКЭ"	Источник теплоснабжения, тепловые сети		АО "ТКЭ"	Без изменений	
25	пер. Соборный, 94 б	АО "ТКЭ"	Источник теплоснабжения, тепловые сети		АО "ТКЭ"	Увеличение границ в связи с увеличением числа потребителей	
26	ул. Самаркандская, 70/1 (Витебская, 62)	АО "ТКЭ"	Источник теплоснабжения, тепловые сети		АО "ТКЭ"	Увеличение границ в связи с увеличением числа потребителей	

№ системы теплоснабжения	Наименования источников тепловой энергии в системе теплоснабжения	Теплоснабжающие (теплосетевые) организации в границах системы теплоснабжения	Объекты систем теплоснабжения в обслуживании теплоснабжающей (теплосетевой) организации	№ зоны деятельности	Утвержденная ЕТО	Изменения в границах системы теплоснабжения	Необходимая корректировка в рамках актуализации схемы теплоснабжения
27	ул. Тракторная, 50 Г	АО "ТКЭ"	Источник теплоснабжения, тепловые сети		АО "ТКЭ"	Увеличение границ в связи с увеличением числа потребителей	
28	ул. Дачная, 8а (Дачный 8)	АО "ТКЭ"	Источник теплоснабжения, тепловые сети		АО "ТКЭ"	Без изменений	
29	ул. Кропоткина, 31	АО "ТКЭ"	Источник теплоснабжения, тепловые сети		АО "ТКЭ"	Без изменений	
30	ул. Варфоломеева, 213а (Буденновский, 72)	АО "ТКЭ"	Источник теплоснабжения, тепловые сети		АО "ТКЭ"	Без изменений	
31	ул. Ленина, 42	АО "ТКЭ"	Источник теплоснабжения, тепловые сети		АО "ТКЭ"	Без изменений	
32	ул. Ленина, 42а	АО "ТКЭ"	Источник теплоснабжения, тепловые сети		АО "ТКЭ"	Без изменений	
33	ул. Нансена, 118а	АО "ТКЭ"	Источник теплоснабжения, тепловые сети		АО "ТКЭ"	Увеличение границ в связи с увеличением числа потребителей	Техническая ошибка. Данная котельная не была учтена в утвержденной схеме.
34	ул. Орджоникидзе, 30	АО "ТКЭ"	Источник теплоснабжения, тепловые сети		АО "ТКЭ"	Увеличение границ в связи с увеличением числа потребителей	
35	ул. Нансена, 79	АО "ТКЭ"	Источник теплоснабжения, тепловые сети		АО "ТКЭ"	Без изменений	Техническая ошибка. Данная котельная не была учтена в утвержденной схеме.

№ системы теплоснабжения	Наименования источников тепловой энергии в системе теплоснабжения	Теплоснабжающие (теплосетевые) организации в границах системы теплоснабжения	Объекты систем теплоснабжения в обслуживании теплоснабжающей (теплосетевой) организации	№ зоны деятельности	Утвержденная ЕТО	Изменения в границах системы теплоснабжения	Необходимая корректировка в рамках актуализации схемы теплоснабжения
36	пр. Буденновский,105/8	АО "ТКЭ"	Источник теплоснабжения, тепловые сети		АО "ТКЭ"	Без изменений	
37	ул. Шеболдаева,97	АО "ТКЭ"	Источник теплоснабжения, тепловые сети		АО "ТКЭ"	Без изменений	
38	ул. Гаккеля, 3/3 (Кропоткина, 3)	АО "ТКЭ"	Источник теплоснабжения, тепловые сети		АО "ТКЭ"	Без изменений	
39	ул. Таганрогская, 139/9	АО "ТКЭ"	Источник теплоснабжения, тепловые сети		АО "ТКЭ"	Увеличение границ в связи с увеличением числа потребителей	
40	ул. Гагринская, 11а	АО "ТКЭ"	Источник теплоснабжения, тепловые сети		АО "ТКЭ"	Увеличение границ в связи с увеличением числа потребителей	
41	ул. Рахманинова, 24	АО "ТКЭ"	Источник теплоснабжения, тепловые сети		АО "ТКЭ"	Без изменений	
42	ул. Монтажная,3а	АО "ТКЭ"	Источник теплоснабжения, тепловые сети		АО "ТКЭ"	Увеличение границ в связи с увеличением числа потребителей	

№ системы теплоснабжения	Наименования источников тепловой энергии в системе теплоснабжения	Теплоснабжающие (теплосетевые) организации в границах системы теплоснабжения	Объекты систем теплоснабжения в обслуживании теплоснабжающей (теплосетевой) организации	№ зоны деятельности	Утвержденная ЕТО	Изменения в границах системы теплоснабжения	Необходимая корректировка в рамках актуализации схемы теплоснабжения
43	ул. Вавилова, 51 (ЦТП-6)	АО "ТКЭ"	Источник теплоснабжения, тепловые сети		АО "ТКЭ"	Зона теплоснабжения присоединяется к системе №42	Исключение из числа систем теплоснабжения в связи с приостановкой технической эксплуатации котельной с 18.12.2014 с переводом в ЦТП по приказу № 386 от 17.12.2014 с переподключением потребителей к котельной Монтажная, За.
44	БМК-1,0 в Октябрьском районе (ул. Речная)	АО "ТКЭ"	Источник теплоснабжения, тепловые сети		АО "ТКЭ"	Без изменений	
45	пер. Гвардейский, 65а	АО "ТКЭ"	Источник теплоснабжения, тепловые сети		АО "ТКЭ"	Без изменений	
46	ул. Дачная, 26	АО "ТКЭ"	Источник теплоснабжения, тепловые сети		АО "ТКЭ"	Увеличение границ в связи с увеличением числа потребителей	
47	Техническая эксплуатация ул. Таганрогская, 132/6	АО "ТКЭ"	Источник теплоснабжения, тепловые сети		АО "ТКЭ"	Без изменений	

№ системы теплоснабжения	Наименования источников тепловой энергии в системе теплоснабжения	Теплоснабжающие (теплосетевые) организации в границах системы теплоснабжения	Объекты систем теплоснабжения в обслуживании теплоснабжающей (теплосетевой) организации	№ зоны деятельности	Утвержденная ЕТО	Изменения в границах системы теплоснабжения	Необходимая корректировка в рамках актуализации схемы теплоснабжения
48	Техническая эксплуатация БМК установленная на крыше спортивного комплекса, пристроенного к строящемуся жилому дому №5 в 6А МКР СЖР по бульвару Комарова (Комарова, 1и)	АО "ТКЭ"	Источник теплоснабжения, тепловые сети		АО "ТКЭ"	Без изменений	Техническая ошибка. Данная котельная не была учтена в утвержденной схеме.
49	Аренда ул. Стрелковая, 61 Б (Ростовская обл., г. Ростов-на-Дону, Октябрьский р-н стр. № 30, расположено в северной части в/г 51-А (ул. Горшкова,8)	АО "ТКЭ"	Источник теплоснабжения, тепловые сети		АО "ТКЭ"	Увеличение границ в связи с увеличением числа потребителей	Техническая ошибка. Данная котельная не была учтена в утвержденной схеме.
50	ул. Казахская, 78/4	АО "ТКЭ"	Источник теплоснабжения, тепловые сети		АО "ТКЭ"	Увеличение границ в связи с увеличением числа потребителей	
51	ул. Вятская, 276	АО "ТКЭ"	Источник теплоснабжения, тепловые сети		АО "ТКЭ"	Без изменений	
52	ул. Леваневского, 34	АО "ТКЭ"	Источник теплоснабжения, тепловые сети		АО "ТКЭ"	Без изменений	
53	ул. Стр.Советов, 22а	АО "ТКЭ"	Источник теплоснабжения, тепловые сети		АО "ТКЭ"	Увеличение границ в связи с увеличением числа потребителей	

№ системы теплоснабжения	Наименования источников тепловой энергии в системе теплоснабжения	Теплоснабжающие (теплосетевые) организации в границах системы теплоснабжения	Объекты систем теплоснабжения в обслуживании теплоснабжающей (теплосетевой) организации	№ зоны деятельности	Утвержденная ЕТО	Изменения в границах системы теплоснабжения	Необходимая корректировка в рамках актуализации схемы теплоснабжения
54	ул. Штахановского ,23	АО "ТКЭ"	Источник теплоснабжения, тепловые сети		АО "ТКЭ"	Без изменений	
55	ул. Шолохова, 310	АО "ТКЭ"	Источник теплоснабжения, тепловые сети		АО "ТКЭ"	Увеличение границ в связи с увеличением числа потребителей	
56	пер. Беломорский,100 (Беломорский,98)	АО "ТКЭ"	Источник теплоснабжения, тепловые сети		АО "ТКЭ"	Увеличение границ в связи с увеличением числа потребителей	
57	ул. Орская, 24	АО "ТКЭ"	Источник теплоснабжения, тепловые сети		АО "ТКЭ"	Без изменений	
58	ул. Вятская, 37/3	АО "ТКЭ"	Источник теплоснабжения, тепловые сети		АО "ТКЭ"	Увеличение границ в связи с увеличением числа потребителей	
59	ул. Казахская, 85/3	АО "ТКЭ"	Источник теплоснабжения, тепловые сети		АО "ТКЭ"	Увеличение границ в связи с увеличением числа потребителей	
60	ул. Днепропетровская, 8а	АО "ТКЭ"	Источник теплоснабжения, тепловые сети		АО "ТКЭ"	Увеличение границ в связи с увеличением числа потребителей	
61	ул. Абаканская, 20а	АО "ТКЭ"	Источник теплоснабжения, тепловые сети		АО "ТКЭ"	Увеличение границ в связи с увеличением числа потребителей	
62	ул. Конституционная, 9а	АО "ТКЭ"	Источник теплоснабжения, тепловые сети		АО "ТКЭ"	Без изменений	

№ системы теплоснабжения	Наименования источников тепловой энергии в системе теплоснабжения	Теплоснабжающие (теплосетевые) организации в границах системы теплоснабжения	Объекты систем теплоснабжения в обслуживании теплоснабжающей (теплосетевой) организации	№ зоны деятельности	Утвержденная ЕТО	Изменения в границах системы теплоснабжения	Необходимая корректировка в рамках актуализации схемы теплоснабжения
63	ул. Троллейбусная, 2	АО "ТКЭ"	Источник теплоснабжения, тепловые сети		АО "ТКЭ"	Увеличение границ в связи с увеличением числа потребителей	
64	ул. Урожайная, 2/179	АО "ТКЭ"	Источник теплоснабжения, тепловые сети		АО "ТКЭ"	Без изменений	
65	Аренда ул. Туполева, 16 с	АО "ТКЭ"	Источник теплоснабжения, тепловые сети		АО "ТКЭ"	Увеличение границ в связи с увеличением числа потребителей	
66	ул. Кадровая, 45а	АО "ТКЭ"	Источник теплоснабжения, тепловые сети		АО "ТКЭ"	Без изменений	
67	пр. Шолохова, 214	АО "ТКЭ"	Источник теплоснабжения, тепловые сети		АО "ТКЭ"	Без изменений	
68	пр. Шолохова, 128/1	АО "ТКЭ"	Источник теплоснабжения, тепловые сети		АО "ТКЭ"	Увеличение границ в связи с увеличением числа потребителей	
69	ул. 28 линия, 59/4	АО "ТКЭ"	Источник теплоснабжения, тепловые сети		АО "ТКЭ"	Без изменений	
70	пл. К.Маркса, 20	АО "ТКЭ"	Источник теплоснабжения, тепловые сети		АО "ТКЭ"	Без изменений	
71	ул. 23 линия, 10/12	АО "ТКЭ"	Источник теплоснабжения, тепловые сети		АО "ТКЭ"	Без изменений	
72	ул. Комсомольская, 83 А	АО "ТКЭ"	Источник теплоснабжения, тепловые сети		АО "ТКЭ"	Увеличение границ в связи с увеличением числа потребителей	

№ системы теплоснабжения	Наименования источников тепловой энергии в системе теплоснабжения	Теплоснабжающие (теплосетевые) организации в границах системы теплоснабжения	Объекты систем теплоснабжения в обслуживании теплоснабжающей (теплосетевой) организации	№ зоны деятельности	Утвержденная ЕТО	Изменения в границах системы теплоснабжения	Необходимая корректировка в рамках актуализации схемы теплоснабжения
73	ул. 16 линия, 30, лит С	АО "ТКЭ"	Источник теплоснабжения, тепловые сети		АО "ТКЭ"	Без изменений	
74	ул. Листопадова, 42	АО "ТКЭ"	Источник теплоснабжения, тепловые сети		АО "ТКЭ"	Без изменений	
75	ул. 21 линия, 8	АО "ТКЭ"	Источник теплоснабжения, тепловые сети		АО "ТКЭ"	Без изменений	
76	пл.Базарная, 3/1 (24 линия,1) - (24-я линия,2/5)	АО "ТКЭ"	Источник теплоснабжения, тепловые сети		АО "ТКЭ"	Увеличение границ в связи с увеличением числа потребителей	
77	ул. Сарьяна, 85/38	АО "ТКЭ"	Источник теплоснабжения, тепловые сети		АО "ТКЭ"	Без изменений	
78	ул. Рябышева,105а (Рябышева, 107)	АО "ТКЭ"	Источник теплоснабжения, тепловые сети		АО "ТКЭ"	Увеличение границ в связи с увеличением числа потребителей	
79	ул. 35 линия, 49	АО "ТКЭ"	Источник теплоснабжения, тепловые сети		АО "ТКЭ"	Увеличение границ в связи с увеличением числа потребителей	
80	пл.Свободы, 8/1	АО "ТКЭ"	Источник теплоснабжения, тепловые сети		АО "ТКЭ"	Увеличение границ в связи с увеличением числа потребителей	
81	ул. Вяземцева, 52а	АО "ТКЭ"	Источник теплоснабжения, тепловые сети		АО "ТКЭ"	Увеличение границ в связи с увеличением числа потребителей	

№ системы теплоснабжения	Наименования источников тепловой энергии в системе теплоснабжения	Теплоснабжающие (теплосетевые) организации в границах системы теплоснабжения	Объекты систем теплоснабжения в обслуживании теплоснабжающей (теплосетевой) организации	№ зоны деятельности	Утвержденная ЕТО	Изменения в границах системы теплоснабжения	Необходимая корректировка в рамках актуализации схемы теплоснабжения
82	пл. К.Маркса, 8а (К.Маркса,4-6-8)	АО "ТКЭ"	Источник теплоснабжения, тепловые сети		АО "ТКЭ"	Увеличение границ в связи с увеличением числа потребителей	
83	пл.Толстого, 3-5 (пл.Толстого, 5/7)	АО "ТКЭ"	Источник теплоснабжения, тепловые сети		АО "ТКЭ"	Без изменений	
84	ул. Мурлычева,72/27 (Мурлычева/6-я линия, 72/27)	АО "ТКЭ"	Источник теплоснабжения, тепловые сети		АО "ТКЭ"	Без изменений	
85	13-я линия,50/58, (13-я линия/1-я Пролетарская,50/58)	АО "ТКЭ"	Источник теплоснабжения, тепловые сети		АО "ТКЭ"	Без изменений	
86	ул. 35 линия,9, лит А	АО "ТКЭ"	Источник теплоснабжения, тепловые сети		АО "ТКЭ"	Без изменений	
87	ул. Буйнакская,33/14	АО "ТКЭ"	Источник теплоснабжения, тепловые сети		АО "ТКЭ"	Увеличение границ в связи с увеличением числа потребителей	
88	ул. Советская, 16	АО "ТКЭ"	Источник теплоснабжения, тепловые сети		АО "ТКЭ"	Без изменений	
89	ул. Буйнакская, 12	АО "ТКЭ"	Источник теплоснабжения, тепловые сети		АО "ТКЭ"	Без изменений	
90	ул. 14 линия,74а	АО "ТКЭ"	Источник теплоснабжения, тепловые сети		АО "ТКЭ"	Увеличение границ в связи с увеличением числа потребителей	
91	ул. 19 линия,21	АО "ТКЭ"	Источник теплоснабжения, тепловые сети		АО "ТКЭ"	Без изменений	

№ системы теплоснабжения	Наименования источников тепловой энергии в системе теплоснабжения	Теплоснабжающие (теплосетевые) организации в границах системы теплоснабжения	Объекты систем теплоснабжения в обслуживании теплоснабжающей (теплосетевой) организации	№ зоны деятельности	Утвержденная ЕТО	Изменения в границах системы теплоснабжения	Необходимая корректировка в рамках актуализации схемы теплоснабжения
92	ул. 28 линия,13, лит Б	АО "ТКЭ"	Источник теплоснабжения, тепловые сети		АО "ТКЭ"	Увеличение границ в связи с увеличением числа потребителей	
93	ул. Мурлычева,13/9, лит Б	АО "ТКЭ"	Источник теплоснабжения, тепловые сети		АО "ТКЭ"	Без изменений	
94	38-я линия, 93в (40 линия, 88/93Б, лит Б)	АО "ТКЭ"	Источник теплоснабжения, тепловые сети		АО "ТКЭ"	Без изменений	
95	ул. Коммунаров,34	АО "ТКЭ"	Источник теплоснабжения, тепловые сети		АО "ТКЭ"	Без изменений	
96	ул. Коммунаров,33	АО "ТКЭ"	Источник теплоснабжения, тепловые сети		АО "ТКЭ"	Увеличение границ в связи с увеличением числа потребителей	
97	ул. Кадровая,13	АО "ТКЭ"	Источник теплоснабжения, тепловые сети		АО "ТКЭ"	Без изменений	
98	ул. 28 линия,55	АО "ТКЭ"	Источник теплоснабжения, тепловые сети		АО "ТКЭ"	Без изменений	Техническая ошибка. Данная котельная не была учтена в утвержденной схеме.
99	ул. Ченцова, 71 б	АО "ТКЭ"	Источник теплоснабжения, тепловые сети		АО "ТКЭ"	Без изменений	
100	пр. 40 -летия Победы, 308/5	АО "ТКЭ"	Источник теплоснабжения, тепловые сети		АО "ТКЭ"	Увеличение границ в связи с увеличением числа потребителей	

№ системы теплоснабжения	Наименования источников тепловой энергии в системе теплоснабжения	Теплоснабжающие (теплосетевые) организации в границах системы теплоснабжения	Объекты систем теплоснабжения в обслуживании теплоснабжающей (теплосетевой) организации	№ зоны деятельности	Утвержденная ЕТО	Изменения в границах системы теплоснабжения	Необходимая корректировка в рамках актуализации схемы теплоснабжения
101	пр. 40-летия Победы, 63/2	АО "ТКЭ"	Источник теплоснабжения, тепловые сети		АО "ТКЭ"	Увеличение границ в связи с увеличением числа потребителей	
102	ул. Вересаева, 104	АО "ТКЭ"	Источник теплоснабжения, тепловые сети		АО "ТКЭ"	Увеличение границ в связи с увеличением числа потребителей	
103	ул. М.Расковой, 28	АО "ТКЭ"	Источник теплоснабжения, тепловые сети		АО "ТКЭ"	Без изменений	
104	пр. 40-летия Победы, 330	АО "ТКЭ"	Источник теплоснабжения, тепловые сети		АО "ТКЭ"	Увеличение границ в связи с увеличением числа потребителей	
105	ул. Книжная, 175 б	АО "ТКЭ"	Источник теплоснабжения, тепловые сети		АО "ТКЭ"	Без изменений	
106	ул. Аксайская, 6/1	АО "ТКЭ"	Источник теплоснабжения, тепловые сети		АО "ТКЭ"	Увеличение границ в связи с увеличением числа потребителей	
107	ул. Владиленская, 223/35	АО "ТКЭ"	Источник теплоснабжения, тепловые сети		АО "ТКЭ"	Без изменений	
108	ул. Чехова, 6-8	АО "ТКЭ"	Источник теплоснабжения, тепловые сети		АО "ТКЭ"	Без изменений	
109	ул. Нефтегорская, 15	АО "ТКЭ"	Источник теплоснабжения, тепловые сети		АО "ТКЭ"	Без изменений	
110	ул. Красноармейская, 222	АО "ТКЭ"	Источник теплоснабжения, тепловые сети		АО "ТКЭ"	Без изменений	

№ системы теплоснабжения	Наименования источников тепловой энергии в системе теплоснабжения	Теплоснабжающие (теплосетевые) организации в границах системы теплоснабжения	Объекты систем теплоснабжения в обслуживании теплоснабжающей (теплосетевой) организации	№ зоны деятельности	Утвержденная ЕТО	Изменения в границах системы теплоснабжения	Необходимая корректировка в рамках актуализации схемы теплоснабжения
111	ул. 27-я линия, 18а	АО "ТКЭ"	Источник теплоснабжения, тепловые сети		АО "ТКЭ"	Увеличение границ в связи с увеличением числа потребителей	
112	ул. Энергетиков, 3а	АО "ТКЭ"	Источник теплоснабжения, тепловые сети		АО "ТКЭ"	Без изменений	
113	ул. Левобережная, 4а	АО "ТКЭ"	Источник теплоснабжения, тепловые сети		АО "ТКЭ"	Увеличение границ в связи с увеличением числа потребителей	
114	Котельная с вытяжной башней пр. 40-летия Победы, 13а литер Б	АО "ТКЭ"	Источник теплоснабжения, тепловые сети		АО "ТКЭ"	Без изменений	Техническая ошибка. Данная котельная не была учтена в утвержденной схеме.
115	ул. Вересаева, 103а	АО "ТКЭ"	Источник теплоснабжения, тепловые сети		АО "ТКЭ"	Увеличение границ в связи с увеличением числа потребителей	Техническая ошибка. Данная котельная не была учтена в утвержденной схеме.
116	Аренда пер. Суздальский, 15а	АО "ТКЭ"	Источник теплоснабжения, тепловые сети		АО "ТКЭ"	Без изменений	
117	ул. Пановой, 35а (ул. В.Пановой, 31-33/30) изм. Приказ №82 от 24.05.2019	АО "ТКЭ"	Источник теплоснабжения, тепловые сети		АО "ТКЭ"	Увеличение границ в связи с увеличением числа потребителей	
118	пер. Рыбный, 34	АО "ТКЭ"	Источник теплоснабжения, тепловые сети		АО "ТКЭ"	Без изменений	
119	ул.Кочубея, 13а (Портовая, 182-184/13)	АО "ТКЭ"	Источник теплоснабжения, тепловые сети		АО "ТКЭ"	Без изменений	

№ системы теплоснабжения	Наименования источников тепловой энергии в системе теплоснабжения	Теплоснабжающие (теплосетевые) организации в границах системы теплоснабжения	Объекты систем теплоснабжения в обслуживании теплоснабжающей (теплосетевой) организации	№ зоны деятельности	Утвержденная ЕТО	Изменения в границах системы теплоснабжения	Необходимая корректировка в рамках актуализации схемы теплоснабжения
120	ул. Портовая, 248	АО "ТКЭ"	Источник теплоснабжения, тепловые сети		АО "ТКЭ"	Без изменений	
121	ул. Балакирева, 34а (Профсоюзная, 85)	АО "ТКЭ"	Источник теплоснабжения, тепловые сети		АО "ТКЭ"	Увеличение границ в связи с увеличением числа потребителей	
122	ул. 2-я Володарского, 76 (Литвинова, 30)	АО "ТКЭ"	Источник теплоснабжения, тепловые сети		АО "ТКЭ"	Без изменений	
123	ул. Русская, 15	АО "ТКЭ"	Источник теплоснабжения, тепловые сети		АО "ТКЭ"	Без изменений	
124	ул. Загорская, 21а (Портовая, 82)	АО "ТКЭ"	Источник теплоснабжения, тепловые сети		АО "ТКЭ"	Увеличение границ в связи с увеличением числа потребителей	
125	ул. Петрашевского, 20	АО "ТКЭ"	Источник теплоснабжения, тепловые сети		АО "ТКЭ"	Увеличение границ в связи с увеличением числа потребителей	
126	ул. Портовая, 76	АО "ТКЭ"	Источник теплоснабжения, тепловые сети		АО "ТКЭ"	Зона теплоснабжения присоединяется к системе №124	Исключение из числа систем теплоснабжения в связи с приостановкой технической эксплуатации котельной с 01.10.2014 по приказу № 61 от 16.03.2017 с переподключением потребителей к котельной Загорская, 21а

№ системы теплоснабжения	Наименования источников тепловой энергии в системе теплоснабжения	Теплоснабжающие (теплосетевые) организации в границах системы теплоснабжения	Объекты систем теплоснабжения в обслуживании теплоснабжающей (теплосетевой) организации	№ зоны деятельности	Утвержденная ЕТО	Изменения в границах системы теплоснабжения	Необходимая корректировка в рамках актуализации схемы теплоснабжения
127	ул. Портовая, 166	АО "ТКЭ"	Источник теплоснабжения, тепловые сети		АО "ТКЭ"	Зона теплоснабжения присоединяется к системе №140	Исключение из числа систем теплоснабжения в связи с приостановкой технической эксплуатации котельной с 01.10.2014 по приказу №214 от 31.10.2018 с переподключением потребителей к БМК по ул. Портовая, 150 а
128	пер. Жлобинский, 19 г	АО "ТКЭ"	Источник теплоснабжения, тепловые сети		АО "ТКЭ"	Увеличение границ в связи с увеличением числа потребителей	

№ системы теплоснабжения	Наименования источников тепловой энергии в системе теплоснабжения	Теплоснабжающие (теплосетевые) организации в границах системы теплоснабжения	Объекты систем теплоснабжения в обслуживании теплоснабжающей (теплосетевой) организации	№ зоны деятельности	Утвержденная ЕТО	Изменения в границах системы теплоснабжения	Необходимая корректировка в рамках актуализации схемы теплоснабжения
129	ул. 1-я Баррикадная, 14а (1-я Баррикадная, 6) (Токарная, 11)	АО "ТКЭ"	Источник теплоснабжения, тепловые сети		АО "ТКЭ"	Зона теплоснабжения присоединяется к системе №138	Исключение из числа систем теплоснабжения в связи с приостановкой технической эксплуатации котельной с 01.10.2014 по приказу № 237 от 03.11.2016 с переподключением потребителей к котельной 1-я Баррикадная, 1
130	ул. Краснополянская, 23 (Профсоюзная, 47 А)	АО "ТКЭ"	Источник теплоснабжения, тепловые сети		АО "ТКЭ"	Увеличение границ в связи с увеличением числа потребителей	
131	ул. Спартаковская, 25	АО "ТКЭ"	Источник теплоснабжения, тепловые сети		АО "ТКЭ"	Без изменений	
132	пер.Казачий, 31б (Портовая, 541)	АО "ТКЭ"	Источник теплоснабжения, тепловые сети		АО "ТКЭ"	Без изменений	
133	пер. Веселый, 3б (Некрасовская, 22)	АО "ТКЭ"	Источник теплоснабжения, тепловые сети		АО "ТКЭ"	Без изменений	
134	ул. Амбулаторная, 95а	АО "ТКЭ"	Источник теплоснабжения, тепловые сети		АО "ТКЭ"	Без изменений	
135	ул. Деревянко, 44	АО "ТКЭ"	Источник теплоснабжения, тепловые сети		АО "ТКЭ"	Увеличение границ в связи с увеличением числа потребителей	

№ системы теплоснабжения	Наименования источников тепловой энергии в системе теплоснабжения	Теплоснабжающие (теплосетевые) организации в границах системы теплоснабжения	Объекты систем теплоснабжения в обслуживании теплоснабжающей (теплосетевой) организации	№ зоны деятельности	Утвержденная ЕТО	Изменения в границах системы теплоснабжения	Необходимая корректировка в рамках актуализации схемы теплоснабжения
136	ул. Урицкого,65	АО "ТКЭ"	Источник теплоснабжения, тепловые сети		АО "ТКЭ"	Без изменений	
137	ул. Республиканская,136	АО "ТКЭ"	Источник теплоснабжения, тепловые сети		АО "ТКЭ"	Увеличение границ в связи с увеличением числа потребителей	
138	ул. 1-я Баррикадная,1	АО "ТКЭ"	Источник теплоснабжения, тепловые сети		АО "ТКЭ"	Увеличение границ в связи с увеличением числа потребителей	
139	ул. Сейнерная,35а	АО "ТКЭ"	Источник теплоснабжения, тепловые сети		АО "ТКЭ"	Увеличение границ в связи с увеличением числа потребителей	
140	ул. Портовая,150а, (блочная)	АО "ТКЭ"	Источник теплоснабжения, тепловые сети		АО "ТКЭ"	Увеличение границ в связи с увеличением числа потребителей	
141	ул. Калинина,25г/ 92а	АО "ТКЭ"	Источник теплоснабжения, тепловые сети		АО "ТКЭ"	Увеличение границ в связи с увеличением числа потребителей	
142	ул. Петрашевского,34	АО "ТКЭ"	Источник теплоснабжения, тепловые сети		АО "ТКЭ"	Увеличение границ в связи с увеличением числа потребителей	
143	пр. Стачки,3	АО "ТКЭ"	Источник теплоснабжения, тепловые сети		АО "ТКЭ"	Увеличение границ в связи с увеличением числа потребителей	
144	пер. Тихий, 4 (1-я Баррикадная, 29)	АО "ТКЭ"	Источник теплоснабжения, тепловые сети		АО "ТКЭ"	Увеличение границ в связи с увеличением числа	

№ системы теплоснабжения	Наименования источников тепловой энергии в системе теплоснабжения	Теплоснабжающие (теплосетевые) организации в границах системы теплоснабжения	Объекты систем теплоснабжения в обслуживании теплоснабжающей (теплосетевой) организации	№ зоны деятельности	Утвержденная ЕТО	Изменения в границах системы теплоснабжения	Необходимая корректировка в рамках актуализации схемы теплоснабжения
						потребителей	
145	ул. Матросова, 37, лит. А	АО "ТКЭ"	Источник теплоснабжения, тепловые сети		АО "ТКЭ"	Без изменений	
146	ул. Профсоюзная, 136 в	АО "ТКЭ"	Источник теплоснабжения, тепловые сети		АО "ТКЭ"	Без изменений	
147	ул. 3-я Баррикадная, 81	АО "ТКЭ"	Источник теплоснабжения, тепловые сети		АО "ТКЭ"	Увеличение границ в связи с увеличением числа потребителей	
148	ул. Совхозная, Совхоз "Нива"	АО "ТКЭ"	Источник теплоснабжения, тепловые сети		АО "ТКЭ"	Увеличение границ в связи с увеличением числа потребителей	
149	ул. Пескова, 1/5, 1/4,	АО "ТКЭ"	Источник теплоснабжения, тепловые сети		АО "ТКЭ"	Без изменений	
150	ул. Объединения, 80/1в (Мадояна, 205)	АО "ТКЭ"	Источник теплоснабжения, тепловые сети		АО "ТКЭ"	Увеличение границ в связи с увеличением числа потребителей	
151	ул. Зоологическая, 26 Б	АО "ТКЭ"	Источник теплоснабжения, тепловые сети		АО "ТКЭ"	Без изменений	
152	ул. Джапаридзе, 12а	АО "ТКЭ"	Источник теплоснабжения, тепловые сети		АО "ТКЭ"	Без изменений	
153	ул. Б. Садовая, 43	АО "ТКЭ"	Источник теплоснабжения, тепловые сети		АО "ТКЭ"	Без изменений	

№ системы теплоснабжения	Наименования источников тепловой энергии в системе теплоснабжения	Теплоснабжающие (теплосетевые) организации в границах системы теплоснабжения	Объекты систем теплоснабжения в обслуживании теплоснабжающей (теплосетевой) организации	№ зоны деятельности	Утвержденная ЕТО	Изменения в границах системы теплоснабжения	Необходимая корректировка в рамках актуализации схемы теплоснабжения
154	ул. Б.Садовая, 42	АО "ТКЭ"	Источник теплоснабжения, тепловые сети		АО "ТКЭ"	Без изменений	
155	ул. Серафимовича, 40	АО "ТКЭ"	Источник теплоснабжения, тепловые сети		АО "ТКЭ"	Увеличение границ в связи с увеличением числа потребителей	
156	ул. Б.Садовая, 34	АО "ТКЭ"	Источник теплоснабжения, тепловые сети		АО "ТКЭ"	Без изменений	
157	ул. Гайдара, 27	АО "ТКЭ"	Источник теплоснабжения, тепловые сети		АО "ТКЭ"	Без изменений	
158	ул. Б.Садовая, 23	АО "ТКЭ"	Источник теплоснабжения, тепловые сети		АО "ТКЭ"	Без изменений	
159	ул. Б.Садовая, 17 (блочная)	АО "ТКЭ"	Источник теплоснабжения, тепловые сети		АО "ТКЭ"	Без изменений	
160	ул. Серафимовича,35	АО "ТКЭ"	Источник теплоснабжения, тепловые сети		АО "ТКЭ"	Зона теплоснабжения присоединяется к системе №185	Исключение из числа систем теплоснабжения в связи с переводом нагрузок на кот. Садовая, 36 с 2019 года
161	ул. Серафимовича, 41	АО "ТКЭ"	Источник теплоснабжения, тепловые сети		АО "ТКЭ"	Без изменений	
162	ул. Б.Садовая, 11	АО "ТКЭ"	Источник теплоснабжения, тепловые сети		АО "ТКЭ"	Без изменений	
163	ул. М.Горького, 111	АО "ТКЭ"	Источник теплоснабжения, тепловые сети		АО "ТКЭ"	Без изменений	

№ системы теплоснабжения	Наименования источников тепловой энергии в системе теплоснабжения	Теплоснабжающие (теплосетевые) организации в границах системы теплоснабжения	Объекты систем теплоснабжения в обслуживании теплоснабжающей (теплосетевой) организации	№ зоны деятельности	Утвержденная ЕТО	Изменения в границах системы теплоснабжения	Необходимая корректировка в рамках актуализации схемы теплоснабжения
164	пер. Доломановский, 7/6 (блочная)	АО "ТКЭ"	Источник теплоснабжения, тепловые сети		АО "ТКЭ"	Увеличение границ в связи с увеличением числа потребителей	
165	пер. Джамбульский, 15 в (Таврический, 6)	АО "ТКЭ"	Источник теплоснабжения, тепловые сети		АО "ТКЭ"	Увеличение границ в связи с увеличением числа потребителей	
166	пер. Братский, 39	АО "ТКЭ"	Источник теплоснабжения, тепловые сети		АО "ТКЭ"	Без изменений	
167	ул. Красноармейская, 70	АО "ТКЭ"	Источник теплоснабжения, тепловые сети		АО "ТКЭ"	Без изменений	
168	ул. Красноармейская, 106	АО "ТКЭ"	Источник теплоснабжения, тепловые сети		АО "ТКЭ"	Без изменений	
169	ул. М.Горького, 42	АО "ТКЭ"	Источник теплоснабжения, тепловые сети		АО "ТКЭ"	Без изменений	
170	ул. Обороны, 1	АО "ТКЭ"	Источник теплоснабжения, тепловые сети		АО "ТКЭ"	Без изменений	
171	пр. Буденновский, 51	АО "ТКЭ"	Источник теплоснабжения, тепловые сети		АО "ТКЭ"	Без изменений	

№ системы теплоснабжения	Наименования источников тепловой энергии в системе теплоснабжения	Теплоснабжающие (теплосетевые) организации в границах системы теплоснабжения	Объекты систем теплоснабжения в обслуживании теплоснабжающей (теплосетевой) организации	№ зоны деятельности	Утвержденная ЕТО	Изменения в границах системы теплоснабжения	Необходимая корректировка в рамках актуализации схемы теплоснабжения
172	ул. Пушкинская, 46 б (Буденновский, 37)	АО "ТКЭ"	Источник теплоснабжения, тепловые сети		АО "ТКЭ"	Зона теплоснабжения присоединяется к системе №1	Система теплоснабжения отсутствовала в утвержденной схеме. Исключение из числа систем теплоснабжения в связи с закрытием котельной с 2019 года, потребители переподключаются к сетям РТС (ЦК)
173	ул. Островского, 42 б	АО "ТКЭ"	Источник теплоснабжения, тепловые сети		АО "ТКЭ"	Без изменений	
174	ул. Варфоломеева, 103	АО "ТКЭ"	Источник теплоснабжения, тепловые сети		АО "ТКЭ"	Без изменений	
175	ул. Б.Садовая, 8	АО "ТКЭ"	Источник теплоснабжения, тепловые сети		АО "ТКЭ"	Зона теплоснабжения присоединяется к системе №164	Исключение из числа систем теплоснабжения в связи с приостановлением технической эксплуатации котельной по приказу №265 от 12.12.2016 с переподключением потребителей к котельной Доломановский, 7/6
176	ул. Народного Ополчения, 61	АО "ТКЭ"	Источник теплоснабжения, тепловые сети		АО "ТКЭ"	Без изменений	

№ системы теплоснабжения	Наименования источников тепловой энергии в системе теплоснабжения	Теплоснабжающие (теплосетевые) организации в границах системы теплоснабжения	Объекты систем теплоснабжения в обслуживании теплоснабжающей (теплосетевой) организации	№ зоны деятельности	Утвержденная ЕТО	Изменения в границах системы теплоснабжения	Необходимая корректировка в рамках актуализации схемы теплоснабжения
177	ул. Красноармейская, 160	АО "ТКЭ"	Источник теплоснабжения, тепловые сети		АО "ТКЭ"	Без изменений	
178	ул. Красноармейская, 92/93	АО "ТКЭ"	Источник теплоснабжения, тепловые сети		АО "ТКЭ"	Без изменений	
179	ул. Пушкинская, 44	АО "ТКЭ"	Источник теплоснабжения, тепловые сети		АО "ТКЭ"	Без изменений	
180	пр. Буденновский, 19	АО "ТКЭ"	Источник теплоснабжения, тепловые сети		АО "ТКЭ"	Без изменений	
181	пер. Братский, 36/5 (Шаумяна, 5); (Б.Садовая, 20)	АО "ТКЭ"	Источник теплоснабжения, тепловые сети		АО "ТКЭ"	Без изменений	
182	пер. Доломановский, 1	АО "ТКЭ"	Источник теплоснабжения, тепловые сети		АО "ТКЭ"	Зона теплоснабжения присоединяется к системе №164	Исключение из числа систем теплоснабжения в связи с приостановлением технической эксплуатации котельной с 15.01.2019 по приказу №254 от 21.12.2018 с 15.01.2019 с переподключением потребителей к котельной Доломановский, 7/6
183	пр. Буденновский, 11 (Буденновский/Станиславского/Обороны, 11/54/53)	АО "ТКЭ"	Источник теплоснабжения, тепловые сети		АО "ТКЭ"	Без изменений	

№ системы теплоснабжения	Наименования источников тепловой энергии в системе теплоснабжения	Теплоснабжающие (теплосетевые) организации в границах системы теплоснабжения	Объекты систем теплоснабжения в обслуживании теплоснабжающей (теплосетевой) организации	№ зоны деятельности	Утвержденная ЕТО	Изменения в границах системы теплоснабжения	Необходимая корректировка в рамках актуализации схемы теплоснабжения
184	ул. Б.Садовая, 15/40	АО "ТКЭ"	Источник теплоснабжения, тепловые сети		АО "ТКЭ"	Без изменений	
185	ул. Б.Садовая, 36	АО "ТКЭ"	Источник теплоснабжения, тепловые сети		АО "ТКЭ"	Без изменений	
186	пер.Гвардейский,2 (ул. Красноармейская, 16)	АО "ТКЭ"	Источник теплоснабжения, тепловые сети		АО "ТКЭ"	Зона теплоснабжения присоединяется к системе №192	Техническая ошибка .Данная котельная ошибочно не была учтена в утвержденной схеме.Исключение из числа систем теплоснабжения в связи с приостановлением технической эксплуатации котельной с 15.03.2019 по приказу №261 от 26.12.2018 с переподключением потребителей к котельной Гвардейский, 3
187	ул. Тельмана, 49/ 68	АО "ТКЭ"	Источник теплоснабжения, тепловые сети		АО "ТКЭ"	Без изменений	
188	ул. Возрождения,8	АО "ТКЭ"	Источник теплоснабжения, тепловые сети		АО "ТКЭ"	Без изменений	
189	ул. Минераловодская,10	АО "ТКЭ"	Источник теплоснабжения, тепловые сети		АО "ТКЭ"	Без изменений	

№ системы теплоснабжения	Наименования источников тепловой энергии в системе теплоснабжения	Теплоснабжающие (теплосетевые) организации в границах системы теплоснабжения	Объекты систем теплоснабжения в обслуживании теплоснабжающей (теплосетевой) организации	№ зоны деятельности	Утвержденная ЕТО	Изменения в границах системы теплоснабжения	Необходимая корректировка в рамках актуализации схемы теплоснабжения
190	Территория бывшего аэродрома ДОСААФ (9.сп.19)	АО "ТКЭ"	Источник теплоснабжения, тепловые сети		АО "ТКЭ"	Без изменений	
191	4-й мкр. жилого района "Левенцовский"	АО "ТКЭ"	Источник теплоснабжения, тепловые сети		АО "ТКЭ"	Увеличение границ в связи с увеличением числа потребителей	
192	пер. Гвардейский, 3	АО "ТКЭ"	Источник теплоснабжения, тепловые сети		АО "ТКЭ"	Образование новой зоны теплоснабжения	Возникновение новой системы теплоснабжения в связи с появлением нового источника тепловой энергии и строительством тепловых сетей
193	БМК пер. Чаленко, 21 (ул. Совхозная, 32а)	АО "ТКЭ"	Источник теплоснабжения, тепловые сети		АО "ТКЭ"	Образование новой зоны теплоснабжения	Возникновение новой системы теплоснабжения в связи с появлением нового источника тепловой энергии и строительством тепловых сетей
194	Аренда ул. Еременко, 56е	АО "ТКЭ"	Источник теплоснабжения, тепловые сети		АО "ТКЭ"	Без изменений	
195	Аренда Рабочая площадь, 16	АО "ТКЭ"	Источник теплоснабжения, тепловые сети		АО "ТКЭ"	Увеличение границ в связи с увеличением числа потребителей	Техническая ошибка. Данная котельная ошибочно не была учтена в утвержденной схеме.

№ системы теплоснабжения	Наименования источников тепловой энергии в системе теплоснабжения	Теплоснабжающие (теплосетевые) организации в границах системы теплоснабжения	Объекты систем теплоснабжения в обслуживании теплоснабжающей (теплосетевой) организации	№ зоны деятельности	Утвержденная ЕТО	Изменения в границах системы теплоснабжения	Необходимая корректировка в рамках актуализации схемы теплоснабжения
196	РТЭЦ-2	ООО «СЗ ККПД-Инвест»	Тепловые сети	5	ООО «СЗ ККПД-Инвест»	Образование новой зоны теплоснабжения	Внесение в список ЕТО, возникновение новой системы теплоснабжения в связи с функционированием нового источника тепловой энергии и строительством тепловых сетей
197	Котельная ул. Дебальцевская, 10	ООО «Нефто-Юг»	Источник теплоснабжения, тепловые сети	6	ООО «Нефто-Юг»	Образование новой зоны теплоснабжения	Внесение в список ЕТО, возникновение новой системы теплоснабжения в связи с функционированием нового источника тепловой энергии и строительством тепловых сетей
198	ТСЖ "Инструментальщик"	ТСЖ "Инструментальщик"	Источник теплоснабжения, тепловые сети	7	ТСЖ "Инструментальщик"	Создание собственных границ системы теплоснабжения	Система теплоснабжения ошибочно не рассматривалась в утвержденной схеме. Внесение системы в реестр, определение ЕТО в соответствии с критерием владения источником тепловой энергии

№ системы теплоснабжения	Наименования источников тепловой энергии в системе теплоснабжения	Теплоснабжающие (теплосетевые) организации в границах системы теплоснабжения	Объекты систем теплоснабжения в обслуживании теплоснабжающей (теплосетевой) организации	№ зоны деятельности	Утвержденная ЕТО	Изменения в границах системы теплоснабжения	Необходимая корректировка в рамках актуализации схемы теплоснабжения
199	Северо-Кавказская дирекция по тепловодоснабжению - структурное подразделение Центральной дирекции по тепловодоснабжению - филиал ОАО "РЖД", Ростовский территориальный участок (станция Ростов)	Северо-Кавказская дирекция по тепловодоснабжению - структурное подразделение Центральной дирекции по тепловодоснабжению - филиал ОАО "РЖД", Ростовский территориальный участок (станция Ростов)	Источник теплоснабжения, тепловые сети	8	Северо-Кавказская дирекция по тепловодоснабжению - структурное подразделение Центральной дирекции по тепловодоснабжению - филиал ОАО "РЖД", Ростовский территориальный участок (станция Ростов)	Создание собственных границ системы теплоснабжения	Система теплоснабжения ошибочно не рассматривалась в утвержденной схеме. Внешение системы в реестр, определение ЕТО в соответствии с критерием владения источником тепловой энергии
200	АО "Федеральная пассажирская компания", Вагонный участок Ростов- структурное подразделение Северо-Кавказского филиала	АО "Федеральная пассажирская компания", Вагонный участок Ростов- структурное подразделение Северо-Кавказского филиала	Источник теплоснабжения, тепловые сети	9	АО "Федеральная пассажирская компания", Вагонный участок Ростов- структурное подразделение Северо-Кавказского филиала	Создание собственных границ системы теплоснабжения	Система теплоснабжения ошибочно не рассматривалась в утвержденной схеме. Внешение системы в реестр, определение ЕТО в соответствии с критерием владения источником тепловой энергии
201	ООО "Росткапиталлгруп"	ООО "Росткапиталлгруп"	Источник теплоснабжения, тепловые сети	10	ООО "Росткапиталлгруп"	Создание собственных границ системы теплоснабжения	Система теплоснабжения ошибочно не рассматривалась в утвержденной схеме. Внешение системы в реестр, определение ЕТО в соответствии с критерием владения источником

№ системы теплоснабжения	Наименования источников тепловой энергии в системе теплоснабжения	Теплоснабжающие (теплосетевые) организации в границах системы теплоснабжения	Объекты систем теплоснабжения в обслуживании теплоснабжающей (теплосетевой) организации	№ зоны деятельности	Утвержденная ЕТО	Изменения в границах системы теплоснабжения	Необходимая корректировка в рамках актуализации схемы теплоснабжения
							тепловой энергии
202	ООО «ТО «Александровский»	ООО «ТО «Александровский»	Источник теплоснабжения, тепловые сети	11	ООО «ТО «Александровский»	Создание собственных границ системы теплоснабжения	Система теплоснабжения ошибочно не рассматривалась в утвержденной схеме. Внешение системы в реестр, определение ЕТО в соответствии с критерием владения источником тепловой энергии
203	ОАО "Желдорремаш" - филиал Ростовский ЭРЗ	ОАО "Желдорремаш" - филиал Ростовский ЭРЗ	Источник теплоснабжения, тепловые сети	12	ОАО "Желдорремаш" - филиал Ростовский ЭРЗ	Создание собственных границ системы теплоснабжения	Система теплоснабжения ошибочно не рассматривалась в утвержденной схеме. Внешение системы в реестр, определение ЕТО в соответствии с критерием владения источником тепловой энергии

№ системы теплоснабжения	Наименования источников тепловой энергии в системе теплоснабжения	Теплоснабжающие (теплосетевые) организации в границах системы теплоснабжения	Объекты систем теплоснабжения в обслуживании теплоснабжающей (теплосетевой) организации	№ зоны деятельности	Утвержденная ЕТО	Изменения в границах системы теплоснабжения	Необходимая корректировка в рамках актуализации схемы теплоснабжения
204	ЗАО "Биоветдон"	ЗАО "Биоветдон"	Источник теплоснабжения, тепловые сети	13	ЗАО "Биоветдон"	Создание собственных границ системы теплоснабжения	Система теплоснабжения ошибочно не рассматривалась в утвержденной схеме. Внесение системы в реестр, определение ЕТО в соответствии с критерием владения источником тепловой энергии
205	ФГБУ ЦЖКУ Минобороны России (мкр. Суворовский)	ФГБУ ЦЖКУ Минобороны России (мкр. Суворовский)	Источник теплоснабжения, тепловые сети	14	ФГБУ ЦЖКУ Минобороны России (мкр. Суворовский)	Создание собственных границ системы теплоснабжения	Система теплоснабжения ошибочно не рассматривалась в утвержденной схеме. Внесение системы в реестр, определение ЕТО в соответствии с критерием владения источником тепловой энергии
206	ФГБУ ЦЖКУ Минобороны России	ФГБУ ЦЖКУ Минобороны России	Источник теплоснабжения, тепловые сети	15	ФГБУ ЦЖКУ Минобороны России	Создание собственных границ системы теплоснабжения	Система теплоснабжения ошибочно не рассматривалась в утвержденной схеме. Внесение системы в реестр, определение ЕТО в соответствии с критерием владения источником тепловой энергии

№ системы теплоснабжения	Наименования источников тепловой энергии в системе теплоснабжения	Теплоснабжающие (теплосетевые) организации в границах системы теплоснабжения	Объекты систем теплоснабжения в обслуживании теплоснабжающей (теплосетевой) организации	№ зоны деятельности	Утвержденная ЕТО	Изменения в границах системы теплоснабжения	Необходимая корректировка в рамках актуализации схемы теплоснабжения
207	ФГАОУ ВО "ЮФУ" (г. Ростов-на-Дону)	ФГАОУ ВО "ЮФУ" (г. Ростов-на-Дону)	Источник теплоснабжения, тепловые сети	16	ФГАОУ ВО "ЮФУ" (г. Ростов-на-Дону)	Создание собственных границ системы теплоснабжения	Система теплоснабжения ошибочно не рассматривалась в утвержденной схеме. Внесение системы в реестр, определение ЕТО в соответствии с критерием владения источником тепловой энергии
208	ООО "Элита-Сервис"	ООО "Элита-Сервис"	Источник теплоснабжения, тепловые сети	17	ООО "Элита-Сервис"	Создание собственных границ системы теплоснабжения	Система теплоснабжения ошибочно не рассматривалась в утвержденной схеме. Внесение системы в реестр, определение ЕТО в соответствии с критерием владения источником тепловой энергии
209	НП ОСАК "Сталь"*	НП ОСАК "Сталь"*	Источник теплоснабжения, тепловые сети	18	НП ОСАК "Сталь"*	Создание собственных границ системы теплоснабжения	Система теплоснабжения ошибочно не рассматривалась в утвержденной схеме. Внесение системы в реестр, определение ЕТО в соответствии с критерием владения источником тепловой энергии

№ системы теплоснабжения	Наименования источников тепловой энергии в системе теплоснабжения	Теплоснабжающие (теплосетевые) организации в границах системы теплоснабжения	Объекты систем теплоснабжения в обслуживании теплоснабжающей (теплосетевой) организации	№ зоны деятельности	Утвержденная ЕТО	Изменения в границах системы теплоснабжения	Необходимая корректировка в рамках актуализации схемы теплоснабжения
210	ОАО "Донмакаронпром"	ОАО "Донмакаронпром"	Источник теплоснабжения, тепловые сети	19	ОАО "Донмакаронпром"	Создание собственных границ системы теплоснабжения	Система теплоснабжения ошибочно не рассматривалась в утвержденной схеме. Внесение системы в реестр, определение ЕТО в соответствии с критерием владения источником тепловой энергии
211	ООО "Ареал"	ООО "Ареал"	Источник теплоснабжения, тепловые сети	20	ООО "Ареал"	Создание собственных границ системы теплоснабжения	Система теплоснабжения ошибочно не рассматривалась в утвержденной схеме. Внесение системы в реестр, определение ЕТО в соответствии с критерием владения источником тепловой энергии
212	ООО "Вавилон-Сервис"	ООО "Вавилон-Сервис"	Источник теплоснабжения, тепловые сети	21	ООО "Вавилон-Сервис"	Создание собственных границ системы теплоснабжения	Система теплоснабжения ошибочно не рассматривалась в утвержденной схеме. Внесение системы в реестр, определение ЕТО в соответствии с критерием владения источником тепловой энергии

№ системы теплоснабжения	Наименования источников тепловой энергии в системе теплоснабжения	Теплоснабжающие (теплосетевые) организации в границах системы теплоснабжения	Объекты систем теплоснабжения в обслуживании теплоснабжающей (теплосетевой) организации	№ зоны деятельности	Утвержденная ЕТО	Изменения в границах системы теплоснабжения	Необходимая корректировка в рамках актуализации схемы теплоснабжения
213	ООО "Ростсельмашэнерго"	ООО "Ростсельмашэнерго"	Источник теплоснабжения, тепловые сети	22	ООО "Ростсельмашэнерго"	Создание собственных границ системы теплоснабжения	Система теплоснабжения ошибочно не рассматривалась в утвержденной схеме. Внесение системы в реестр, определение ЕТО в соответствии с критерием владения источником тепловой энергии
214	ЗАО «Ростовобувь»	ЗАО «Ростовобувь»	Источник теплоснабжения, тепловые сети	23	ЗАО «Ростовобувь»	Создание собственных границ системы теплоснабжения	Система теплоснабжения ошибочно не рассматривалась в утвержденной схеме. Внесение системы в реестр, определение ЕТО в соответствии с критерием владения источником тепловой энергии
215	ЗАО «Комбинат крупнопанельного домостроения»	ЗАО «Комбинат крупнопанельного домостроения»	Источник теплоснабжения, тепловые сети	24	ЗАО «Комбинат крупнопанельного домостроения»	Создание собственных границ системы теплоснабжения	Система теплоснабжения ошибочно не рассматривалась в утвержденной схеме. Внесение системы в реестр, определение ЕТО в соответствии с критерием владения источником тепловой энергии

№ системы теплоснабжения	Наименования источников тепловой энергии в системе теплоснабжения	Теплоснабжающие (теплосетевые) организации в границах системы теплоснабжения	Объекты систем теплоснабжения в обслуживании теплоснабжающей (теплосетевой) организации	№ зоны деятельности	Утвержденная ЕТО	Изменения в границах системы теплоснабжения	Необходимая корректировка в рамках актуализации схемы теплоснабжения
216	ФГБОУ ВО «Донской государственный технический университет» («объект Шолохова, 94/77»)	ФГБОУ ВО «Донской государственный технический университет» («объект Шолохова, 94/77»)	Источник теплоснабжения, тепловые сети	25	ФГБОУ ВО «Донской государственный технический университет» («объект Шолохова, 94/77»)	Создание собственных границ системы теплоснабжения	Система теплоснабжения ошибочно не рассматривалась в утвержденной схеме. Вненесение системы в реестр, определение ЕТО в соответствии с критерием владения источником тепловой энергии
217	ФГБОУ ВО «Донской государственный технический университет» («объект Варфаломеева, 215а»)	ФГБОУ ВО «Донской государственный технический университет» («объект Варфаломеева, 215а»)	Источник теплоснабжения, тепловые сети	26	ФГБОУ ВО «Донской государственный технический университет» («объект Варфаломеева, 215а»)	Создание собственных границ системы теплоснабжения	Система теплоснабжения ошибочно не рассматривалась в утвержденной схеме. Вненесение системы в реестр, определение ЕТО в соответствии с критерием владения источником тепловой энергии
218	ФГБУ ЦЖКУ Минобороны России	ФГБУ ЦЖКУ Минобороны России	Источник теплоснабжения, тепловые сети	27	ФГБУ ЦЖКУ Минобороны России	Создание собственных границ системы теплоснабжения	Система теплоснабжения ошибочно не рассматривалась в утвержденной схеме. Вненесение системы в реестр, определение ЕТО в соответствии с критерием владения источником тепловой энергии

Табл. 2.3. Сравнительный анализ критериев определения ЕТО в системах теплоснабжения на территории города Ростов-на-Дону (актуализация на 2021 год)

№ системы теплоснабжения	Наименования источников тепловой энергии в системе теплоснабжения	Располагаемая тепловая мощность источника, Гкал/ч	Теплоснабжающие (теплосетевые) организации в границах системы теплоснабжения	Размер собственного капитала теплоснабжающей (теплосетевой) организации, тыс. руб.	Объекты систем теплоснабжения в обслуживании теплоснабжающей (теплосетевой) организации	Вид имущественного права	Емкость тепловых сетей, м3	Информация о подаче заявки на присвоение статуса ЕТО	№ зоны деятельности	Утвержденная ЕТО	Основание для присвоения статуса ЕТО
1	РТЭЦ-2	800	ООО "Л-РЭ"	1454,8	Источник теплоснабжения	Собственность	17794,20	Новая заявка за 2018-2019 гг. не подавалась	1	ООО "РТС"	Владение тепловыми сетями с наибольшей емкостью
			ООО "РТС"	2685	Тепловые сети	Собственность		Подана ООО "РТС", исх.№03-ЛА-2241 от 27.11.2017г.			
	Центральная котельная (ЦК)	422,73	ООО "Л-РЭ"	1454,8	Источник теплоснабжения	Собственность	7653,43	Новая заявка за 2018-2019 гг. не подавалась			
			ООО "РТС"	2685	Тепловые сети	Собственность		Подана ООО "РТС", исх.№03-ЛА-2241 от 27.11.2017г.			
2	Районная котельная №3 (РК-3)	414,8	ООО "Л-РЭ"	1454,8	Источник теплоснабжения	Собственность	12281,94	Новая заявка за 2018-2019 гг. не подавалась	1	ООО "РТС"	Владение тепловыми сетями с наибольшей емкостью
			ООО "РТС"	2685	Тепловые сети	Собственность		Подана ООО "РТС", исх.№03-ЛА-2241 от 27.11.2017г.			
	Районная котельная №4 (РК-4)	150	ООО "Л-РЭ"	1454,8	Источник теплоснабжения	Собственность	3492,89	Новая заявка за 2018-2019 гг. не подавалась			

№ системы теплоснабжения	Наименования источников тепловой энергии в системе теплоснабжения	Располагаемая тепловая мощность источника, Гкал/ч	Теплоснабжающие (теплосетевые) организации в границах системы теплоснабжения	Размер собственного капитала теплоснабжающей (теплосетевой) организации, тыс. руб.	Объекты систем теплоснабжения в обслуживании теплоснабжающей (теплосетевой) организации	Вид имущественного права	Емкость тепловых сетей, м3	Информация о подаче заявки на присвоение статуса ЕТО	№ зоны деятельности	Утвержденная ЕТО	Основание для присвоения статуса ЕТО
			ООО "РТС"	2685	Тепловые сети	Собственность		Подана ООО "РТС", исх.№03-ЛА-2241 от 27.11.2017г.			
3	Котельная № 21	60	АО "Краснодартепловосеть"	2500	Источник теплоснабжения, тепловые сети	Собственность	503,08	Новая заявка за 2018-2019 гг. не подавалась	2	АО "Краснодартепловосеть"	Владение источником тепловой энергии и тепловыми сетями
4	Котельная № 24	20	АО "Краснодартепловосеть"	2500	Источник теплоснабжения, тепловые сети	Собственность	307,31	Новая заявка за 2018-2019 гг. не подавалась		АО "Краснодартепловосеть"	Владение источником тепловой энергии и тепловыми сетями
5	ТЭЦ ООО "РСМЭ"	325,4	ООО "РСМЭ"	103167,5	Источник теплоснабжения, тепловые сети	Собственность	2124,81	Новая заявка за 2018-2019 гг. не подавалась	3	ООО "РСМЭ"	Владение источником тепловой энергии и тепловыми сетями
6	ул. Пацаева, 5/6	31,56	АО "ТКЭ"	1788,5	Источник теплоснабжения, тепловые сети	Собственность	274,16	Новая заявка за 2018-2019 гг. не подавалась	4	АО "ТКЭ"	Владение источником тепловой энергии и тепловыми сетями
7	ул. Комарова, 38а	23,39	АО "ТКЭ"	1788,5	Источник теплоснабжения, тепловые сети	Собственность	72,03	Новая заявка за 2018-2019 гг. не подавалась		АО "ТКЭ"	Владение источником тепловой энергии и тепловыми сетями

№ системы теплоснабжения	Наименования источников тепловой энергии в системе теплоснабжения	Располагаемая тепловая мощность источника, Гкал/ч	Теплоснабжающие (теплосетевые) организации в границах системы теплоснабжения	Размер собственного капитала теплоснабжающей (теплосетевой) организации, тыс. руб.	Объекты систем теплоснабжения в обслуживании теплоснабжающей (теплосетевой) организации	Вид имущественного права	Емкость тепловых сетей, м3	Информация о подаче заявки на присвоение статуса ЕТО	№ зоны деятельности	Утвержденная ЕТО	Основание для присвоения статуса ЕТО
8	ул. Евдокимова, 35л (Евдокимова, 35/1)	21,99	АО "ТКЭ"	1788,5	Источник теплоснабжения, тепловые сети	Собственность	56,11	Новая заявка за 2018-2019 гг. не подавалась		АО "ТКЭ"	Владение источником тепловой энергии и тепловыми сетями
9	ул. Фурмановская, 82	0,33	АО "ТКЭ"	1788,5	Источник теплоснабжения, тепловые сети	Собственность	0,44	Новая заявка за 2018-2019 гг. не подавалась		АО "ТКЭ"	Владение источником тепловой энергии и тепловыми сетями
10	ул. Погодина, 20/4	2,26	АО "ТКЭ"	1788,5	Источник теплоснабжения, тепловые сети	Собственность	10,35	Новая заявка за 2018-2019 гг. не подавалась		АО "ТКЭ"	Владение источником тепловой энергии и тепловыми сетями
11	пер. Закарпатский, 2	1	АО "ТКЭ"	1788,5	Источник теплоснабжения, тепловые сети	Собственность	4,90	Новая заявка за 2018-2019 гг. не подавалась		АО "ТКЭ"	Владение источником тепловой энергии и тепловыми сетями
12	пр. М.Нагибина, 36/1	0,64	АО "ТКЭ"	1788,5	Источник теплоснабжения, тепловые сети	Собственность	0,73	Новая заявка за 2018-2019 гг. не подавалась		АО "ТКЭ"	Владение источником тепловой энергии и тепловыми сетями
13	пр. М.Нагибина, 57	0,33	АО "ТКЭ"	1788,5	Источник теплоснабжения, тепловые сети	Собственность	0,77	Новая заявка за 2018-2019 гг. не подавалась		АО "ТКЭ"	Владение источником тепловой энергии и тепловыми сетями

№ системы теплоснабжения	Наименования источников тепловой энергии в системе теплоснабжения	Располагаемая тепловая мощность источника, Гкал/ч	Теплоснабжающие (теплосетевые) организации в границах системы теплоснабжения	Размер собственного капитала теплоснабжающей (теплосетевой) организации, тыс. руб.	Объекты систем теплоснабжения в обслуживании теплоснабжающей (теплосетевой) организации	Вид имущественного права	Емкость тепловых сетей, м3	Информация о подаче заявки на присвоение статуса ЕТО	№ зоны деятельности	Утвержденная ЕТО	Основание для присвоения статуса ЕТО
14	ул. Ленина, 210 (Ленина, 212)	1,29	АО "ТКЭ"	1788,5	Источник теплоснабжения, тепловые сети	Собственность	10,80	Новая заявка за 2018-2019 гг. не подавалась		АО "ТКЭ"	Владение источником тепловой энергии и тепловыми сетями
15	ул. Ленина, 213 а	2,92	АО "ТКЭ"	1788,5	Источник теплоснабжения, тепловые сети	Собственность	18,51	Новая заявка за 2018-2019 гг. не подавалась		АО "ТКЭ"	Владение источником тепловой энергии и тепловыми сетями
16	-	-	-	-	-	-	-	-		-	Зона теплоснабжения присоединяется к системе №15
17	-	-	-	-	-	-	-	-		-	Зона теплоснабжения присоединяется к системе №15
18	ул. Ленина, 229/3	3,1	АО "ТКЭ"	1788,5	Источник теплоснабжения, тепловые сети	Собственность	15,85	Новая заявка за 2018-2019 гг. не подавалась		АО "ТКЭ"	Владение источником тепловой энергии и тепловыми сетями
19	ул. Ленина, 217	0,86	АО "ТКЭ"	1788,5	Источник теплоснабжения, тепловые сети	Собственность	5,88	Новая заявка за 2018-2019 гг. не подавалась		АО "ТКЭ"	Владение источником тепловой энергии и тепловыми сетями

№ системы теплоснабжения	Наименования источников тепловой энергии в системе теплоснабжения	Располагаемая тепловая мощность источника, Гкал/ч	Теплоснабжающие (теплосетевые) организации в границах системы теплоснабжения	Размер собственного капитала теплоснабжающей (теплосетевой) организации, тыс. руб.	Объекты систем теплоснабжения в обслуживании теплоснабжающей (теплосетевой) организации	Вид имущественного права	Емкость тепловых сетей, м3	Информация о подаче заявки на присвоение статуса ЕТО	№ зоны деятельности	Утвержденная ЕТО	Основание для присвоения статуса ЕТО
20	ул. Ленина, 175	0,34	АО "ТКЭ"	1788,5	Источник теплоснабжения, тепловые сети	Собственность	1,45	Новая заявка за 2018-2019 гг. не подавалась		АО "ТКЭ"	Владение источником тепловой энергии и тепловыми сетями
21	ул. Дранко, 108 А (16 улица, 106)	25,82	АО "ТКЭ"	1788,5	Источник теплоснабжения, тепловые сети	Собственность	226,45	Новая заявка за 2018-2019 гг. не подавалась		АО "ТКЭ"	Владение источником тепловой энергии и тепловыми сетями
22	ул. Н.-Данченко, 76 А	17,48	АО "ТКЭ"	1788,5	Источник теплоснабжения, тепловые сети	Собственность	99,24	Новая заявка за 2018-2019 гг. не подавалась		АО "ТКЭ"	Владение источником тепловой энергии и тепловыми сетями
23	ул. Шеболдаева, 4д (Нансена, 99)	0,86	АО "ТКЭ"	1788,5	Источник теплоснабжения, тепловые сети	Собственность	12,15	Новая заявка за 2018-2019 гг. не подавалась		АО "ТКЭ"	Владение источником тепловой энергии и тепловыми сетями
24	ул. Тоннельная, 13	0,33	АО "ТКЭ"	1788,5	Источник теплоснабжения, тепловые сети	Собственность	5,47	Новая заявка за 2018-2019 гг. не подавалась		АО "ТКЭ"	Владение источником тепловой энергии и тепловыми сетями
25	пер. Соборный, 94 б	4,5	АО "ТКЭ"	1788,5	Источник теплоснабжения, тепловые сети	Собственность	33,23	Новая заявка за 2018-2019 гг. не подавалась		АО "ТКЭ"	Владение источником тепловой энергии и тепловыми сетями

№ системы теплоснабжения	Наименования источников тепловой энергии в системе теплоснабжения	Располагаемая тепловая мощность источника, Гкал/ч	Теплоснабжающие (теплосетевые) организации в границах системы теплоснабжения	Размер собственного капитала теплоснабжающей (теплосетевой) организации, тыс. руб.	Объекты систем теплоснабжения в обслуживании теплоснабжающей (теплосетевой) организации	Вид имущественного права	Емкость тепловых сетей, м3	Информация о подаче заявки на присвоение статуса ЕТО	№ зоны деятельности	Утвержденная ЕТО	Основание для присвоения статуса ЕТО
26	ул. Самаркандская, 70/1 (Витебская, 62)	3,06	АО "ТКЭ"	1788,5	Источник теплоснабжения, тепловые сети	Собственность	25,20	Новая заявка за 2018-2019 гг. не подавалась		АО "ТКЭ"	Владение источником тепловой энергии и тепловыми сетями
27	ул. Тракторная, 50 Г	3,12	АО "ТКЭ"	1788,5	Источник теплоснабжения, тепловые сети	Собственность	12,63	Новая заявка за 2018-2019 гг. не подавалась		АО "ТКЭ"	Владение источником тепловой энергии и тепловыми сетями
28	ул. Дачная, 8а (Дачный 8)	0,93	АО "ТКЭ"	1788,5	Источник теплоснабжения, тепловые сети	Собственность	1,81	Новая заявка за 2018-2019 гг. не подавалась		АО "ТКЭ"	Владение источником тепловой энергии и тепловыми сетями
29	ул. Кропоткина, 31	0,86	АО "ТКЭ"	1788,5	Источник теплоснабжения, тепловые сети	Собственность	1,61	Новая заявка за 2018-2019 гг. не подавалась		АО "ТКЭ"	Владение источником тепловой энергии и тепловыми сетями
30	ул. Варфоломеева, 213а (Буденновский, 72)	1,33	АО "ТКЭ"	1788,5	Источник теплоснабжения, тепловые сети	Собственность	5,07	Новая заявка за 2018-2019 гг. не подавалась		АО "ТКЭ"	Владение источником тепловой энергии и тепловыми сетями
31	ул. Ленина, 42	1,39	АО "ТКЭ"	1788,5	Источник теплоснабжения, тепловые сети	Собственность	2,83	Новая заявка за 2018-2019 гг. не подавалась		АО "ТКЭ"	Владение источником тепловой энергии и тепловыми сетями

№ системы теплоснабжения	Наименования источников тепловой энергии в системе теплоснабжения	Располагаемая тепловая мощность источника, Гкал/ч	Теплоснабжающие (теплосетевые) организации в границах системы теплоснабжения	Размер собственного капитала теплоснабжающей (теплосетевой) организации, тыс. руб.	Объекты систем теплоснабжения в обслуживании теплоснабжающей (теплосетевой) организации	Вид имущественного права	Емкость тепловых сетей, м3	Информация о подаче заявки на присвоение статуса ЕТО	№ зоны деятельности	Утвержденная ЕТО	Основание для присвоения статуса ЕТО
32	ул. Ленина, 42а	1,48	АО "ТКЭ"	1788,5	Источник теплоснабжения, тепловые сети	Собственность	3,17	Новая заявка за 2018-2019 гг. не подавалась		АО "ТКЭ"	Владение источником тепловой энергии и тепловыми сетями
33	ул. Нансена, 118а	2,09	АО "ТКЭ"	1788,5	Источник теплоснабжения, тепловые сети	Собственность	14,91	Новая заявка за 2018-2019 гг. не подавалась		АО "ТКЭ"	Владение источником тепловой энергии и тепловыми сетями
34	ул. Орджоникидзе, 30	0,99	АО "ТКЭ"	1788,5	Источник теплоснабжения, тепловые сети	Собственность	4,64	Новая заявка за 2018-2019 гг. не подавалась		АО "ТКЭ"	Владение источником тепловой энергии и тепловыми сетями
35	ул. Нансена, 79	0,17	АО "ТКЭ"	1788,5	Источник теплоснабжения, тепловые сети	Собственность	0,98	Новая заявка за 2018-2019 гг. не подавалась		АО "ТКЭ"	Владение источником тепловой энергии и тепловыми сетями
36	пр. новосский, 105/8	0,53	АО "ТКЭ"	1788,5	Источник теплоснабжения, тепловые сети	Собственность	1,82	Новая заявка за 2018-2019 гг. не подавалась		АО "ТКЭ"	Владение источником тепловой энергии и тепловыми сетями
37	ул. Шеболдаева, 97	0,5	АО "ТКЭ"	1788,5	Источник теплоснабжения, тепловые сети	Собственность	1,66	Новая заявка за 2018-2019 гг. не подавалась		АО "ТКЭ"	Владение источником тепловой энергии и тепловыми сетями

№ системы теплоснабжения	Наименования источников тепловой энергии в системе теплоснабжения	Располагаемая тепловая мощность источника, Гкал/ч	Теплоснабжающие (теплосетевые) организации в границах системы теплоснабжения	Размер собственного капитала теплоснабжающей (теплосетевой) организации, тыс. руб.	Объекты систем теплоснабжения в обслуживании теплоснабжающей (теплосетевой) организации	Вид имущественного права	Емкость тепловых сетей, м3	Информация о подаче заявки на присвоение статуса ЕТО	№ зоны деятельности	Утвержденная ЕТО	Основание для присвоения статуса ЕТО
38	ул. Гаккеля, 3/3 (Кропоткина, 3)	0,53	АО "ТКЭ"	1788,5	Источник теплоснабжения, тепловые сети	Собственность	0,99	Новая заявка за 2018-2019 гг. не подавалась		АО "ТКЭ"	Владение источником тепловой энергии и тепловыми сетями
39	ул. Таганрогская, 139/9	24,69	АО "ТКЭ"	1788,5	Источник теплоснабжения, тепловые сети	Собственность	284,82	Новая заявка за 2018-2019 гг. не подавалась		АО "ТКЭ"	Владение источником тепловой энергии и тепловыми сетями
40	ул. Гагринская, 11а	90	АО "ТКЭ"	1788,5	Источник теплоснабжения, тепловые сети	Собственность	1045,52	Новая заявка за 2018-2019 гг. не подавалась		АО "ТКЭ"	Владение источником тепловой энергии и тепловыми сетями
41	ул. Рахманинова, 24	0,95	АО "ТКЭ"	1788,5	Источник теплоснабжения, тепловые сети	Собственность	3,12	Новая заявка за 2018-2019 гг. не подавалась		АО "ТКЭ"	Владение источником тепловой энергии и тепловыми сетями
42	ул. Монтажная, 3а	8,6	АО "ТКЭ"	1788,5	Источник теплоснабжения, тепловые сети	Собственность	86,36	Новая заявка за 2018-2019 гг. не подавалась		АО "ТКЭ"	Владение источником тепловой энергии и тепловыми сетями
43	-	-	-	-	-	-	-	-		-	Зона теплоснабжения присоединяется к системе №42

№ системы теплоснабжения	Наименования источников тепловой энергии в системе теплоснабжения	Располагаемая тепловая мощность источника, Гкал/ч	Теплоснабжающие (теплосетевые) организации в границах системы теплоснабжения	Размер собственного капитала теплоснабжающей (теплосетевой) организации, тыс. руб.	Объекты систем теплоснабжения в обслуживании теплоснабжающей (теплосетевой) организации	Вид имущественного права	Емкость тепловых сетей, м3	Информация о подаче заявки на присвоение статуса ЕТО	№ зоны деятельности	Утвержденная ЕТО	Основание для присвоения статуса ЕТО
44	БМК-1,0 в Октябрьском районе (ул. Речная)	0,87	АО "ТКЭ"	1788,5	Источник теплоснабжения, тепловые сети	Имущество казны	2,03	Новая заявка за 2018-2019 гг. не подавалась		АО "ТКЭ"	Владение источником тепловой энергии и тепловыми сетями
45	пер. Гвардейский, 65а	0,17	АО "ТКЭ"	1788,5	Источник теплоснабжения, тепловые сети	Собственность	0,50	Новая заявка за 2018-2019 гг. не подавалась		АО "ТКЭ"	Владение источником тепловой энергии и тепловыми сетями
46	ул. Дачная, 26	2,22	АО "ТКЭ"	1788,5	Источник теплоснабжения, тепловые сети	Собственность	21,22	Новая заявка за 2018-2019 гг. не подавалась		АО "ТКЭ"	Владение источником тепловой энергии и тепловыми сетями
47	Техническая эксплуатация ул. Таганрогская, 132/6	1,6	АО "ТКЭ"	1788,5	Источник теплоснабжения, тепловые сети	Договор технической эксплуатации	0,19	Новая заявка за 2018-2019 гг. не подавалась		АО "ТКЭ"	Владение источником тепловой энергии и тепловыми сетями

№ системы теплоснабжения	Наименования источников тепловой энергии в системе теплоснабжения	Располагаемая тепловая мощность источника, Гкал/ч	Теплоснабжающие (теплосетевые) организации в границах системы теплоснабжения	Размер собственного капитала теплоснабжающей (теплосетевой) организации, тыс. руб.	Объекты систем теплоснабжения в обслуживании теплоснабжающей (теплосетевой) организации	Вид имущественного права	Емкость тепловых сетей, м3	Информация о подаче заявки на присвоение статуса ЕТО	№ зоны деятельности	Утвержденная ЕТО	Основание для присвоения статуса ЕТО
48	Техническая эксплуатация БМК установленная на крыше спортивного комплекса, пристроенного к строящемуся жилому дому №5 в 6А МКР СЖР по бульвару Комарова (Комарова, 1и)	2,15	АО "ТКЭ"	1788,5	Источник теплоснабжения, тепловые сети	Договор технической эксплуатации	2,73	Новая заявка за 2018-2019 гг. не подавалась		АО "ТКЭ"	Владение источником тепловой энергии и тепловыми сетями
49	Аренда ул. Стрелковая, 61 Б (Ростовская обл., г. Ростов-на-Дону, Октябрьский р-н стр. № 30, расположено в северной части в/г 51-А (ул. Горшкова,8)	20,64	АО "ТКЭ"	1788,5	Источник теплоснабжения, тепловые сети	Аренда	186,96	Новая заявка за 2018-2019 гг. не подавалась		АО "ТКЭ"	Владение источником тепловой энергии и тепловыми сетями

№ системы теплоснабжения	Наименования источников тепловой энергии в системе теплоснабжения	Располагаемая тепловая мощность источника, Гкал/ч	Теплоснабжающие (теплосетевые) организации в границах системы теплоснабжения	Размер собственного капитала теплоснабжающей (теплосетевой) организации, тыс. руб.	Объекты систем теплоснабжения в обслуживании теплоснабжающей (теплосетевой) организации	Вид имущественного права	Емкость тепловых сетей, м3	Информация о подаче заявки на присвоение статуса ЕТО	№ зоны деятельности	Утвержденная ЕТО	Основание для присвоения статуса ЕТО
50	ул. Казахская, 78/4	17,96	АО "ТКЭ"	1788,5	Источник теплоснабжения, тепловые сети	Собственность	103,94	Новая заявка за 2018-2019 гг. не подавалась		АО "ТКЭ"	Владение источником тепловой энергии и тепловыми сетями
51	ул. Вятская, 276	0,86	АО "ТКЭ"	1788,5	Источник теплоснабжения, тепловые сети	Собственность	2,29	Новая заявка за 2018-2019 гг. не подавалась		АО "ТКЭ"	Владение источником тепловой энергии и тепловыми сетями
52	ул. Леваневского, 34	0,86	АО "ТКЭ"	1788,5	Источник теплоснабжения, тепловые сети	Собственность	1,11	Новая заявка за 2018-2019 гг. не подавалась		АО "ТКЭ"	Владение источником тепловой энергии и тепловыми сетями
53	ул. Стр.Советов, 22а	1,29	АО "ТКЭ"	1788,5	Источник теплоснабжения, тепловые сети	Собственность	11,21	Новая заявка за 2018-2019 гг. не подавалась		АО "ТКЭ"	Владение источником тепловой энергии и тепловыми сетями
54	ул. Штахановского, 23	0,67	АО "ТКЭ"	1788,5	Источник теплоснабжения, тепловые сети	Собственность	0,63	Новая заявка за 2018-2019 гг. не подавалась		АО "ТКЭ"	Владение источником тепловой энергии и тепловыми сетями
55	ул. Шолохова, 310	55,96	АО "ТКЭ"	1788,5	Источник теплоснабжения, тепловые сети	Собственность	1732,67	Новая заявка за 2018-2019 гг. не подавалась		АО "ТКЭ"	Владение источником тепловой энергии и тепловыми сетями

№ системы теплоснабжения	Наименования источников тепловой энергии в системе теплоснабжения	Располагаемая тепловая мощность источника, Гкал/ч	Теплоснабжающие (теплосетевые) организации в границах системы теплоснабжения	Размер собственного капитала теплоснабжающей (теплосетевой) организации, тыс. руб.	Объекты систем теплоснабжения в обслуживании теплоснабжающей (теплосетевой) организации	Вид имущественного права	Емкость тепловых сетей, м3	Информация о подаче заявки на присвоение статуса ЕТО	№ зоны деятельности	Утвержденная ЕТО	Основание для присвоения статуса ЕТО
56	пер. Беломорский, 100 (Беломорский, 98)	61,79	АО "ТКЭ"	1788,5	Источник теплоснабжения, тепловые сети	Собственность	1010,55	Новая заявка за 2018-2019 гг. не подавалась		АО "ТКЭ"	Владение источником тепловой энергии и тепловыми сетями
57	ул. Орская, 24	2,68	АО "ТКЭ"	1788,5	Источник теплоснабжения, тепловые сети	Собственность	4,35	Новая заявка за 2018-2019 гг. не подавалась		АО "ТКЭ"	Владение источником тепловой энергии и тепловыми сетями
58	ул. Вятская, 37/3	41,5	АО "ТКЭ"	1788,5	Источник теплоснабжения, тепловые сети	Собственность, сети в аренде	632,34	Новая заявка за 2018-2019 гг. не подавалась		АО "ТКЭ"	Владение источником тепловой энергии и тепловыми сетями
59	ул. Казахская, 85/3	24,1	АО "ТКЭ"	1788,5	Источник теплоснабжения, тепловые сети	Собственность, сети в аренде	236,03	Новая заявка за 2018-2019 гг. не подавалась		АО "ТКЭ"	Владение источником тепловой энергии и тепловыми сетями
60	ул. Днепропетровская, 8а	24,6	АО "ТКЭ"	1788,5	Источник теплоснабжения, тепловые сети	Собственность, сети в аренде	151,57	Новая заявка за 2018-2019 гг. не подавалась		АО "ТКЭ"	Владение источником тепловой энергии и тепловыми сетями
61	ул. Абаканская, 20а	5,35	АО "ТКЭ"	1788,5	Источник теплоснабжения, тепловые сети	Собственность, сети в аренде	15,65	Новая заявка за 2018-2019 гг. не подавалась		АО "ТКЭ"	Владение источником тепловой энергии и тепловыми сетями

№ системы теплоснабжения	Наименования источников тепловой энергии в системе теплоснабжения	Располагаемая тепловая мощность источника, Гкал/ч	Теплоснабжающие (теплосетевые) организации в границах системы теплоснабжения	Размер собственного капитала теплоснабжающей (теплосетевой) организации, тыс. руб.	Объекты систем теплоснабжения в обслуживании теплоснабжающей (теплосетевой) организации	Вид имущественного права	Емкость тепловых сетей, м3	Информация о подаче заявки на присвоение статуса ЕТО	№ зоны деятельности	Утвержденная ЕТО	Основание для присвоения статуса ЕТО
62	ул. Конституционная, 9а	0,17	АО "ТКЭ"	1788,5	Источник теплоснабжения, тепловые сети	Собственность, сети в аренде	0,07	Новая заявка за 2018-2019 гг. не подавалась		АО "ТКЭ"	Владение источником тепловой энергии и тепловыми сетями
63	ул. Троллейбусная, 2	6,34	АО "ТКЭ"	1788,5	Источник теплоснабжения, тепловые сети	Собственность, сети в аренде	66,73	Новая заявка за 2018-2019 гг. не подавалась		АО "ТКЭ"	Владение источником тепловой энергии и тепловыми сетями
64	ул. Урожайная, 2/179	1,29	АО "ТКЭ"	1788,5	Источник теплоснабжения, тепловые сети	Собственность	3,73	Новая заявка за 2018-2019 гг. не подавалась		АО "ТКЭ"	Владение источником тепловой энергии и тепловыми сетями
65	Аренда ул. Туполева, 16с	77,5	АО "ТКЭ"	1788,5	Источник теплоснабжения, тепловые сети	Аренда	241,61	Новая заявка за 2018-2019 гг. не подавалась		АО "ТКЭ"	Владение источником тепловой энергии и тепловыми сетями
66	ул. Кадровая, 45а	0,37	АО "ТКЭ"	1788,5	Источник теплоснабжения, тепловые сети	Собственность	0,30	Новая заявка за 2018-2019 гг. не подавалась		АО "ТКЭ"	Владение источником тепловой энергии и тепловыми сетями
67	пр. Шолохова, 214	0,5	АО "ТКЭ"	1788,5	Источник теплоснабжения, тепловые сети	Собственность	0,20	Новая заявка за 2018-2019 гг. не подавалась		АО "ТКЭ"	Владение источником тепловой энергии и тепловыми сетями

№ системы теплоснабжения	Наименования источников тепловой энергии в системе теплоснабжения	Располагаемая тепловая мощность источника, Гкал/ч	Теплоснабжающие (теплосетевые) организации в границах системы теплоснабжения	Размер собственного капитала теплоснабжающей (теплосетевой) организации, тыс. руб.	Объекты систем теплоснабжения в обслуживании теплоснабжающей (теплосетевой) организации	Вид имущественного права	Емкость тепловых сетей, м3	Информация о подаче заявки на присвоение статуса ЕТО	№ зоны деятельности	Утвержденная ЕТО	Основание для присвоения статуса ЕТО
68	пр. Шолохова, 128/1	3,2	АО "ТКЭ"	1788,5	Источник теплоснабжения, тепловые сети	Собственность	16,24	Новая заявка за 2018-2019 гг. не подавалась		АО "ТКЭ"	Владение источником тепловой энергии и тепловыми сетями
69	ул. 28 линия, 59/4	1,5	АО "ТКЭ"	1788,5	Источник теплоснабжения, тепловые сети	Собственность	3,56	Новая заявка за 2018-2019 гг. не подавалась		АО "ТКЭ"	Владение источником тепловой энергии и тепловыми сетями
70	пл. К.Маркса, 20	0,9	АО "ТКЭ"	1788,5	Источник теплоснабжения, тепловые сети	Собственность	1,11	Новая заявка за 2018-2019 гг. не подавалась		АО "ТКЭ"	Владение источником тепловой энергии и тепловыми сетями
71	ул. 23 линия, 10/12	0,86	АО "ТКЭ"	1788,5	Источник теплоснабжения, тепловые сети	Собственность	0,77	Новая заявка за 2018-2019 гг. не подавалась		АО "ТКЭ"	Владение источником тепловой энергии и тепловыми сетями
72	ул. Комсомольская, 83 А	4,5	АО "ТКЭ"	1788,5	Источник теплоснабжения, тепловые сети	Собственность	14,36	Новая заявка за 2018-2019 гг. не подавалась		АО "ТКЭ"	Владение источником тепловой энергии и тепловыми сетями
73	ул. 16 линия, 30, лит С	1,59	АО "ТКЭ"	1788,5	Источник теплоснабжения, тепловые сети	Собственность	5,24	Новая заявка за 2018-2019 гг. не подавалась		АО "ТКЭ"	Владение источником тепловой энергии и тепловыми сетями

№ системы теплоснабжения	Наименования источников тепловой энергии в системе теплоснабжения	Располагаемая тепловая мощность источника, Гкал/ч	Теплоснабжающие (теплосетевые) организации в границах системы теплоснабжения	Размер собственного капитала теплоснабжающей (теплосетевой) организации, тыс. руб.	Объекты систем теплоснабжения в обслуживании теплоснабжающей (теплосетевой) организации	Вид имущественного права	Емкость тепловых сетей, м3	Информация о подаче заявки на присвоение статуса ЕТО	№ зоны деятельности	Утвержденная ЕТО	Основание для присвоения статуса ЕТО
74	ул. Листопада, 42	1,06	АО "ТКЭ"	1788,5	Источник теплоснабжения, тепловые сети	Собственность	5,71	Новая заявка за 2018-2019 гг. не подавалась		АО "ТКЭ"	Владение источником тепловой энергии и тепловыми сетями
75	ул. 21 линия, 8	0,39	АО "ТКЭ"	1788,5	Источник теплоснабжения, тепловые сети	Собственность	0,40	Новая заявка за 2018-2019 гг. не подавалась		АО "ТКЭ"	Владение источником тепловой энергии и тепловыми сетями
76	пл.Базарная, 3/1 (24 линия,1) - (24-я линия,2/5)	2,66	АО "ТКЭ"	1788,5	Источник теплоснабжения, тепловые сети	Собственность	6,27	Новая заявка за 2018-2019 гг. не подавалась		АО "ТКЭ"	Владение источником тепловой энергии и тепловыми сетями
77	ул. Сарьяна, 85/38	0,77	АО "ТКЭ"	1788,5	Источник теплоснабжения, тепловые сети	Собственность	0,09	Новая заявка за 2018-2019 гг. не подавалась		АО "ТКЭ"	Владение источником тепловой энергии и тепловыми сетями
78	ул. Рыбышева, 105а (Рябышева, 107)	3,05	АО "ТКЭ"	1788,5	Источник теплоснабжения, тепловые сети	Собственность	2,80	Новая заявка за 2018-2019 гг. не подавалась		АО "ТКЭ"	Владение источником тепловой энергии и тепловыми сетями
79	ул. 35 линия, 49	1,26	АО "ТКЭ"	1788,5	Источник теплоснабжения, тепловые сети	Собственность	4,98	Новая заявка за 2018-2019 гг. не подавалась		АО "ТКЭ"	Владение источником тепловой энергии и тепловыми сетями

№ системы теплоснабжения	Наименования источников тепловой энергии в системе теплоснабжения	Располагаемая тепловая мощность источника, Гкал/ч	Теплоснабжающие (теплосетевые) организации в границах системы теплоснабжения	Размер собственного капитала теплоснабжающей (теплосетевой) организации, тыс. руб.	Объекты систем теплоснабжения в обслуживании теплоснабжающей (теплосетевой) организации	Вид имущественного права	Емкость тепловых сетей, м3	Информация о подаче заявки на присвоение статуса ЕТО	№ зоны деятельности	Утвержденная ЕТО	Основание для присвоения статуса ЕТО
80	пл.Свободы, 8/1	0,48	АО "ТКЭ"	1788,5	Источник теплоснабжения, тепловые сети	Собственность	0,88	Новая заявка за 2018-2019 гг. не подавалась		АО "ТКЭ"	Владение источником тепловой энергии и тепловыми сетями
81	ул. Вяземцева, 52а	0,86	АО "ТКЭ"	1788,5	Источник теплоснабжения, тепловые сети	Собственность	3,11	Новая заявка за 2018-2019 гг. не подавалась		АО "ТКЭ"	Владение источником тепловой энергии и тепловыми сетями
82	пл. К.Маркса, 8а (К.Маркса, 4-6-8)	3,09	АО "ТКЭ"	1788,5	Источник теплоснабжения, тепловые сети	Собственность	13,83	Новая заявка за 2018-2019 гг. не подавалась		АО "ТКЭ"	Владение источником тепловой энергии и тепловыми сетями
83	пл.Толстого, 3-5 (пл.Толстого, 5/7)	0,86	АО "ТКЭ"	1788,5	Источник теплоснабжения, тепловые сети	Собственность	2,14	Новая заявка за 2018-2019 гг. не подавалась		АО "ТКЭ"	Владение источником тепловой энергии и тепловыми сетями
84	ул. Мурлычева, 72/27 (Мурлычева/6-я линия, 72/27)	0,79	АО "ТКЭ"	1788,5	Источник теплоснабжения, тепловые сети	Собственность	0,34	Новая заявка за 2018-2019 гг. не подавалась		АО "ТКЭ"	Владение источником тепловой энергии и тепловыми сетями

№ системы теплоснабжения	Наименования источников тепловой энергии в системе теплоснабжения	Располагаемая тепловая мощность источника, Гкал/ч	Теплоснабжающие (теплосетевые) организации в границах системы теплоснабжения	Размер собственного капитала теплоснабжающей (теплосетевой) организации, тыс. руб.	Объекты систем теплоснабжения в обслуживании теплоснабжающей (теплосетевой) организации	Вид имущественного права	Емкость тепловых сетей, м3	Информация о подаче заявки на присвоение статуса ЕТО	№ зоны деятельности	Утвержденная ЕТО	Основание для присвоения статуса ЕТО
85	13-я линия, 50/58, (13-я линия/1-я Пролетарская, 50/58)	0,17	АО "ТКЭ"	1788,5	Источник теплоснабжения, тепловые сети	Собственность	0,30	Новая заявка за 2018-2019 гг. не подавалась		АО "ТКЭ"	Владение источником тепловой энергии и тепловыми сетями
86	ул. 35 линия, 9, лит А	0,86	АО "ТКЭ"	1788,5	Источник теплоснабжения, тепловые сети	Собственность	1,92	Новая заявка за 2018-2019 гг. не подавалась		АО "ТКЭ"	Владение источником тепловой энергии и тепловыми сетями
87	ул. Буйнакская, 33/14	1,54	АО "ТКЭ"	1788,5	Источник теплоснабжения, тепловые сети	Собственность	9,05	Новая заявка за 2018-2019 гг. не подавалась		АО "ТКЭ"	Владение источником тепловой энергии и тепловыми сетями
88	ул. Советская, 16	0,16	АО "ТКЭ"	1788,5	Источник теплоснабжения, тепловые сети	Собственность	0,72	Новая заявка за 2018-2019 гг. не подавалась		АО "ТКЭ"	Владение источником тепловой энергии и тепловыми сетями
89	ул. Буйнакская, 12	0,9	АО "ТКЭ"	1788,5	Источник теплоснабжения, тепловые сети	Собственность	0,76	Новая заявка за 2018-2019 гг. не подавалась		АО "ТКЭ"	Владение источником тепловой энергии и тепловыми сетями

№ системы теплоснабжения	Наименования источников тепловой энергии в системе теплоснабжения	Располагаемая тепловая мощность источника, Гкал/ч	Теплоснабжающие (теплосетевые) организации в границах системы теплоснабжения	Размер собственного капитала теплоснабжающей (теплосетевой) организации, тыс. руб.	Объекты систем теплоснабжения в обслуживании теплоснабжающей (теплосетевой) организации	Вид имущественного права	Емкость тепловых сетей, м3	Информация о подаче заявки на присвоение статуса ЕТО	№ зоны деятельности	Утвержденная ЕТО	Основание для присвоения статуса ЕТО
90	ул. 14 линия, 74а	0,4	АО "ТКЭ"	1788,5	Источник теплоснабжения, тепловые сети	Собственность	15,82	Новая заявка за 2018-2019 гг. не подавалась		АО "ТКЭ"	Владение источником тепловой энергии и тепловыми сетями
91	ул. 19 линия, 21	0,12	АО "ТКЭ"	1788,5	Источник теплоснабжения, тепловые сети	Собственность	0,21	Новая заявка за 2018-2019 гг. не подавалась		АО "ТКЭ"	Владение источником тепловой энергии и тепловыми сетями
92	ул. 28 линия, 13, лит Б	2,36	АО "ТКЭ"	1788,5	Источник теплоснабжения, тепловые сети	Собственность	7,53	Новая заявка за 2018-2019 гг. не подавалась		АО "ТКЭ"	Владение источником тепловой энергии и тепловыми сетями
93	ул. Мурлычева, 13/9, лит Б	0,17	АО "ТКЭ"	1788,5	Источник теплоснабжения, тепловые сети	Собственность	0,33	Новая заявка за 2018-2019 гг. не подавалась		АО "ТКЭ"	Владение источником тепловой энергии и тепловыми сетями
94	38-я линия, 93в (40 линия, 88/93Б, лит Б)	0,26	АО "ТКЭ"	1788,5	Источник теплоснабжения, тепловые сети	Собственность	0,35	Новая заявка за 2018-2019 гг. не подавалась		АО "ТКЭ"	Владение источником тепловой энергии и тепловыми сетями
95	ул. Коммунаров, 34	0,33	АО "ТКЭ"	1788,5	Источник теплоснабжения, тепловые сети	Собственность	0,64	Новая заявка за 2018-2019 гг. не подавалась		АО "ТКЭ"	Владение источником тепловой энергии и тепловыми сетями

№ системы теплоснабжения	Наименования источников тепловой энергии в системе теплоснабжения	Располагаемая тепловая мощность источника, Гкал/ч	Теплоснабжающие (теплосетевые) организации в границах системы теплоснабжения	Размер собственного капитала теплоснабжающей (теплосетевой) организации, тыс. руб.	Объекты систем теплоснабжения в обслуживании теплоснабжающей (теплосетевой) организации	Вид имущественного права	Емкость тепловых сетей, м3	Информация о подаче заявки на присвоение статуса ЕТО	№ зоны деятельности	Утвержденная ЕТО	Основание для присвоения статуса ЕТО
96	ул. Коммунаров,33	1,71	АО "ТКЭ"	1788,5	Источник теплоснабжения, тепловые сети	Собственность	15,62	Новая заявка за 2018-2019 гг. не подавалась		АО "ТКЭ"	Владение источником тепловой энергии и тепловыми сетями
97	ул. Кадровая,13	0,07	АО "ТКЭ"	1788,5	Источник теплоснабжения, тепловые сети	Собственность	0,25	Новая заявка за 2018-2019 гг. не подавалась		АО "ТКЭ"	Владение источником тепловой энергии и тепловыми сетями
98	ул. 28 линия,55	0,29	АО "ТКЭ"	1788,5	Источник теплоснабжения, тепловые сети	Собственность	0,39	Новая заявка за 2018-2019 гг. не подавалась		АО "ТКЭ"	Владение источником тепловой энергии и тепловыми сетями
99	ул. Ченцова, 71 б	12,57	АО "ТКЭ"	1788,5	Источник теплоснабжения, тепловые сети	Собственность	58,20	Новая заявка за 2018-2019 гг. не подавалась		АО "ТКЭ"	Владение источником тепловой энергии и тепловыми сетями
100	пр. 40 -летия Победы, 308/5	32,5	АО "ТКЭ"	1788,5	Источник теплоснабжения, тепловые сети	Собственность	559,43	Новая заявка за 2018-2019 гг. не подавалась		АО "ТКЭ"	Владение источником тепловой энергии и тепловыми сетями
101	пр. 40-летия Победы, 63/2	31,6	АО "ТКЭ"	1788,5	Источник теплоснабжения, тепловые сети	Собственность	422,90	Новая заявка за 2018-2019 гг. не подавалась		АО "ТКЭ"	Владение источником тепловой энергии и тепловыми сетями

№ системы теплоснабжения	Наименования источников тепловой энергии в системе теплоснабжения	Располагаемая тепловая мощность источника, Гкал/ч	Теплоснабжающие (теплосетевые) организации в границах системы теплоснабжения	Размер собственного капитала теплоснабжающей (теплосетевой) организации, тыс. руб.	Объекты систем теплоснабжения в обслуживании теплоснабжающей (теплосетевой) организации	Вид имущественного права	Емкость тепловых сетей, м3	Информация о подаче заявки на присвоение статуса ЕТО	№ зоны деятельности	Утвержденная ЕТО	Основание для присвоения статуса ЕТО
102	ул. Вересаева, 104	11,56	АО "ТКЭ"	1788,5	Источник теплоснабжения, тепловые сети	Собственность	158,84	Новая заявка за 2018-2019 гг. не подавалась		АО "ТКЭ"	Владение источником тепловой энергии и тепловыми сетями
103	ул. М.Расковой, 28	0,5	АО "ТКЭ"	1788,5	Источник теплоснабжения, тепловые сети	Собственность	0,34	Новая заявка за 2018-2019 гг. не подавалась		АО "ТКЭ"	Владение источником тепловой энергии и тепловыми сетями
104	пр. 40-летия Победы, 330	1,03	АО "ТКЭ"	1788,5	Источник теплоснабжения, тепловые сети	Собственность	5,09	Новая заявка за 2018-2019 гг. не подавалась		АО "ТКЭ"	Владение источником тепловой энергии и тепловыми сетями
105	ул. Книжная, 175 б	0,52	АО "ТКЭ"	1788,5	Источник теплоснабжения, тепловые сети	Собственность	0,37	Новая заявка за 2018-2019 гг. не подавалась		АО "ТКЭ"	Владение источником тепловой энергии и тепловыми сетями
106	ул. Аксайская, 6/1	1,06	АО "ТКЭ"	1788,5	Источник теплоснабжения, тепловые сети	Собственность	21,23	Новая заявка за 2018-2019 гг. не подавалась		АО "ТКЭ"	Владение источником тепловой энергии и тепловыми сетями
107	ул. Ленинская, 223/35	0,1	АО "ТКЭ"	1788,5	Источник теплоснабжения, тепловые сети	Собственность	0,27	Новая заявка за 2018-2019 гг. не подавалась		АО "ТКЭ"	Владение источником тепловой энергии и тепловыми сетями

№ системы теплоснабжения	Наименования источников тепловой энергии в системе теплоснабжения	Располагаемая тепловая мощность источника, Гкал/ч	Теплоснабжающие (теплосетевые) организации в границах системы теплоснабжения	Размер собственного капитала теплоснабжающей (теплосетевой) организации, тыс. руб.	Объекты систем теплоснабжения в обслуживании теплоснабжающей (теплосетевой) организации	Вид имущественного права	Емкость тепловых сетей, м3	Информация о подаче заявки на присвоение статуса ЕТО	№ зоны деятельности	Утвержденная ЕТО	Основание для присвоения статуса ЕТО
108	ул. Чехова, 6-8	0,51	АО "ТКЭ"	1788,5	Источник теплоснабжения, тепловые сети	Собственность	0,40	Новая заявка за 2018-2019 гг. не подавалась		АО "ТКЭ"	Владение источником тепловой энергии и тепловыми сетями
109	ул. Нефтегорская, 15	0,03	АО "ТКЭ"	1788,5	Источник теплоснабжения, тепловые сети	Собственность	0,15	Новая заявка за 2018-2019 гг. не подавалась		АО "ТКЭ"	Владение источником тепловой энергии и тепловыми сетями
110	ул. Красноармейская, 222	0,6	АО "ТКЭ"	1788,5	Источник теплоснабжения, тепловые сети	Собственность	0,37	Новая заявка за 2018-2019 гг. не подавалась		АО "ТКЭ"	Владение источником тепловой энергии и тепловыми сетями
111	ул. 27-я линия, 18а	2,12	АО "ТКЭ"	1788,5	Источник теплоснабжения, тепловые сети	Собственность	6,92	Новая заявка за 2018-2019 гг. не подавалась		АО "ТКЭ"	Владение источником тепловой энергии и тепловыми сетями
112	ул. Энергетиков, 3а	0,36	АО "ТКЭ"	1788,5	Источник теплоснабжения, тепловые сети	Собственность	0,44	Новая заявка за 2018-2019 гг. не подавалась		АО "ТКЭ"	Владение источником тепловой энергии и тепловыми сетями
113	ул. Левобережная, 4а	16,75	АО "ТКЭ"	1788,5	Источник теплоснабжения, тепловые сети	Собственность	19,09	Новая заявка за 2018-2019 гг. не подавалась		АО "ТКЭ"	Владение источником тепловой энергии и тепловыми сетями

№ системы теплоснабжения	Наименования источников тепловой энергии в системе теплоснабжения	Располагаемая тепловая мощность источника, Гкал/ч	Теплоснабжающие (теплосетевые) организации в границах системы теплоснабжения	Размер собственного капитала теплоснабжающей (теплосетевой) организации, тыс. руб.	Объекты систем теплоснабжения в обслуживании теплоснабжающей (теплосетевой) организации	Вид имущественного права	Емкость тепловых сетей, м3	Информация о подаче заявки на присвоение статуса ЕТО	№ зоны деятельности	Утвержденная ЕТО	Основание для присвоения статуса ЕТО
114	Котельная с вытяжной башней пр. 40-летия Победы, 13а литер Б	6,16	АО "ТКЭ"	1788,5	Источник теплоснабжения, тепловые сети	Собственность	18,69	Новая заявка за 2018-2019 гг. не подавалась		АО "ТКЭ"	Владение источником тепловой энергии и тепловыми сетями
115	ул. Вересаева, 103а	4,23	АО "ТКЭ"	1788,5	Источник теплоснабжения, тепловые сети	Собственность	37,93	Новая заявка за 2018-2019 гг. не подавалась		АО "ТКЭ"	Владение источником тепловой энергии и тепловыми сетями
116	Аренда пер. Суздальский, 15а	4,9	АО "ТКЭ"	1788,5	Источник теплоснабжения, тепловые сети	Аренда	14,68	Новая заявка за 2018-2019 гг. не подавалась		АО "ТКЭ"	Владение источником тепловой энергии и тепловыми сетями
117	ул. Пановой, 35а (ул. В.Пановой, 31-33/30) изм. Приказ №82 от 24.05.2019	51,6	АО "ТКЭ"	1788,5	Источник теплоснабжения, тепловые сети	Собственность	1634,87	Новая заявка за 2018-2019 гг. не подавалась		АО "ТКЭ"	Владение источником тепловой энергии и тепловыми сетями
118	пер. Рыбный, 34	0,94	АО "ТКЭ"	1788,5	Источник теплоснабжения, тепловые сети	Собственность	0,26	Новая заявка за 2018-2019 гг. не подавалась		АО "ТКЭ"	Владение источником тепловой энергии и тепловыми сетями

№ системы теплоснабжения	Наименования источников тепловой энергии в системе теплоснабжения	Располагаемая тепловая мощность источника, Гкал/ч	Теплоснабжающие (теплосетевые) организации в границах системы теплоснабжения	Размер собственного капитала теплоснабжающей (теплосетевой) организации, тыс. руб.	Объекты систем теплоснабжения в обслуживании теплоснабжающей (теплосетевой) организации	Вид имущественного права	Емкость тепловых сетей, м3	Информация о подаче заявки на присвоение статуса ЕТО	№ зоны деятельности	Утвержденная ЕТО	Основание для присвоения статуса ЕТО
119	ул.Кочубея, 13а (Портовая, 182-184/13)	0,51	АО "ТКЭ"	1788,5	Источник теплоснабжения, тепловые сети	Собственность	3,10	Новая заявка за 2018-2019 гг. не подавалась		АО "ТКЭ"	Владение источником тепловой энергии и тепловыми сетями
120	ул. Портовая, 248	0,86	АО "ТКЭ"	1788,5	Источник теплоснабжения, тепловые сети	Собственность	6,86	Новая заявка за 2018-2019 гг. не подавалась		АО "ТКЭ"	Владение источником тепловой энергии и тепловыми сетями
121	ул. Балакирева, 34а (Профсоюзная, 85)	0,52	АО "ТКЭ"	1788,5	Источник теплоснабжения, тепловые сети	Собственность	2,14	Новая заявка за 2018-2019 гг. не подавалась		АО "ТКЭ"	Владение источником тепловой энергии и тепловыми сетями
122	ул. 2-я Володарского, 76 (Литвинова, 30)	2,62	АО "ТКЭ"	1788,5	Источник теплоснабжения, тепловые сети	Собственность	5,40	Новая заявка за 2018-2019 гг. не подавалась		АО "ТКЭ"	Владение источником тепловой энергии и тепловыми сетями
123	ул. Русская, 15	0,43	АО "ТКЭ"	1788,5	Источник теплоснабжения, тепловые сети	Собственность	0,33	Новая заявка за 2018-2019 гг. не подавалась		АО "ТКЭ"	Владение источником тепловой энергии и тепловыми сетями
124	ул. Загорская, 21а (Портовая, 82)	3,05	АО "ТКЭ"	1788,5	Источник теплоснабжения, тепловые сети	Собственность	19,95	Новая заявка за 2018-2019 гг. не подавалась		АО "ТКЭ"	Владение источником тепловой энергии и тепловыми сетями

№ системы теплоснабжения	Наименования источников тепловой энергии в системе теплоснабжения	Располагаемая тепловая мощность источника, Гкал/ч	Теплоснабжающие (теплосетевые) организации в границах системы теплоснабжения	Размер собственного капитала теплоснабжающей (теплосетевой) организации, тыс. руб.	Объекты систем теплоснабжения в обслуживании теплоснабжающей (теплосетевой) организации	Вид имущественного права	Емкость тепловых сетей, м3	Информация о подаче заявки на присвоение статуса ЕТО	№ зоны деятельности	Утвержденная ЕТО	Основание для присвоения статуса ЕТО
125	ул. Петрашевского, 20	1,87	АО "ТКЭ"	1788,5	Источник теплоснабжения, тепловые сети	Собственность	5,55	Новая заявка за 2018-2019 гг. не подавалась		АО "ТКЭ"	Владение источником тепловой энергии и тепловыми сетями
126	-	-	-	-	-	-	-	-		-	Зона теплоснабжения присоединяется к системе №124
127	-	-	-	-	-	-	-	-		-	Зона теплоснабжения присоединяется к системе №140
128	пер. Жлобинский, 19 г	3,68	АО "ТКЭ"	1788,5	Источник теплоснабжения, тепловые сети	Собственность	8,89	Новая заявка за 2018-2019 гг. не подавалась		АО "ТКЭ"	Владение источником тепловой энергии и тепловыми сетями
129	-	-	-	-	-	-	-	-		-	Зона теплоснабжения присоединяется к системе №138
130	ул. Краснополянская, 23 (Профсоюзная, 47 А)	4,8	АО "ТКЭ"	1788,5	Источник теплоснабжения, тепловые сети	Собственность	25,80	Новая заявка за 2018-2019 гг. не подавалась		АО "ТКЭ"	Владение источником тепловой энергии и тепловыми сетями

№ системы теплоснабжения	Наименования источников тепловой энергии в системе теплоснабжения	Располагаемая тепловая мощность источника, Гкал/ч	Теплоснабжающие (теплосетевые) организации в границах системы теплоснабжения	Размер собственного капитала теплоснабжающей (теплосетевой) организации, тыс. руб.	Объекты систем теплоснабжения в обслуживании теплоснабжающей (теплосетевой) организации	Вид имущественного права	Емкость тепловых сетей, м3	Информация о подаче заявки на присвоение статуса ЕТО	№ зоны деятельности	Утвержденная ЕТО	Основание для присвоения статуса ЕТО
131	ул. Спартакoвская, 25	0,96	АО "ТКЭ"	1788,5	Источник теплоснабжения, тепловые сети	Собственность	4,36	Новая заявка за 2018-2019 гг. не подавалась		АО "ТКЭ"	Владение источником тепловой энергии и тепловыми сетями
132	пер.Казачий, 316 (Портовая, 541)	1,97	АО "ТКЭ"	1788,5	Источник теплоснабжения, тепловые сети	Собственность	0,41	Новая заявка за 2018-2019 гг. не подавалась		АО "ТКЭ"	Владение источником тепловой энергии и тепловыми сетями
133	пер. Веселый, 36 (Некрасовская, 22)	0,18	АО "ТКЭ"	1788,5	Источник теплоснабжения, тепловые сети	Собственность	0,28	Новая заявка за 2018-2019 гг. не подавалась		АО "ТКЭ"	Владение источником тепловой энергии и тепловыми сетями
134	ул. Амбулаторная, 95а	0,71	АО "ТКЭ"	1788,5	Источник теплоснабжения, тепловые сети	Собственность	0,13	Новая заявка за 2018-2019 гг. не подавалась		АО "ТКЭ"	Владение источником тепловой энергии и тепловыми сетями
135	ул. Деревянка, 44	0,86	АО "ТКЭ"	1788,5	Источник теплоснабжения, тепловые сети	Собственность	5,09	Новая заявка за 2018-2019 гг. не подавалась		АО "ТКЭ"	Владение источником тепловой энергии и тепловыми сетями
136	ул. Урицкого, 65	0,62	АО "ТКЭ"	1788,5	Источник теплоснабжения, тепловые сети	Собственность	0,41	Новая заявка за 2018-2019 гг. не подавалась		АО "ТКЭ"	Владение источником тепловой энергии и тепловыми сетями

№ системы теплоснабжения	Наименования источников тепловой энергии в системе теплоснабжения	Располагаемая тепловая мощность источника, Гкал/ч	Теплоснабжающие (теплосетевые) организации в границах системы теплоснабжения	Размер собственного капитала теплоснабжающей (теплосетевой) организации, тыс. руб.	Объекты систем теплоснабжения в обслуживании теплоснабжающей (теплосетевой) организации	Вид имущественного права	Емкость тепловых сетей, м3	Информация о подаче заявки на присвоение статуса ЕТО	№ зоны деятельности	Утвержденная ЕТО	Основание для присвоения статуса ЕТО
137	ул. Республиканская, 136	9,89	АО "ТКЭ"	1788,5	Источник теплоснабжения, тепловые сети	Собственность	13,35	Новая заявка за 2018-2019 гг. не подавалась		АО "ТКЭ"	Владение источником тепловой энергии и тепловыми сетями
138	ул. 1-я Баррикадная, 1	9,1	АО "ТКЭ"	1788,5	Источник теплоснабжения, тепловые сети	Собственность	30,04	Новая заявка за 2018-2019 гг. не подавалась		АО "ТКЭ"	Владение источником тепловой энергии и тепловыми сетями
139	ул. Сейнерная, 35а	1,29	АО "ТКЭ"	1788,5	Источник теплоснабжения, тепловые сети	Собственность	4,19	Новая заявка за 2018-2019 гг. не подавалась		АО "ТКЭ"	Владение источником тепловой энергии и тепловыми сетями
140	ул. Портовая, 150а, (блочная)	1,72	АО "ТКЭ"	1788,5	Источник теплоснабжения, тепловые сети	Собственность	4,43	Новая заявка за 2018-2019 гг. не подавалась		АО "ТКЭ"	Владение источником тепловой энергии и тепловыми сетями
141	ул. Калинина, 25г/ 92а	1,29	АО "ТКЭ"	1788,5	Источник теплоснабжения, тепловые сети	Собственность	6,89	Новая заявка за 2018-2019 гг. не подавалась		АО "ТКЭ"	Владение источником тепловой энергии и тепловыми сетями
142	ул. Петрашевского, 34	0,5	АО "ТКЭ"	1788,5	Источник теплоснабжения, тепловые сети	Собственность	0,31	Новая заявка за 2018-2019 гг. не подавалась		АО "ТКЭ"	Владение источником тепловой энергии и тепловыми сетями

№ системы теплоснабжения	Наименования источников тепловой энергии в системе теплоснабжения	Располагаемая тепловая мощность источника, Гкал/ч	Теплоснабжающие (теплосетевые) организации в границах системы теплоснабжения	Размер собственного капитала теплоснабжающей (теплосетевой) организации, тыс. руб.	Объекты систем теплоснабжения в обслуживании теплоснабжающей (теплосетевой) организации	Вид имущественного права	Емкость тепловых сетей, м3	Информация о подаче заявки на присвоение статуса ЕТО	№ зоны деятельности	Утвержденная ЕТО	Основание для присвоения статуса ЕТО
143	пр. Стачки,3	1,5	АО "ТКЭ"	1788,5	Источник теплоснабжения, тепловые сети	Собственность	6,45	Новая заявка за 2018-2019 гг. не подавалась		АО "ТКЭ"	Владение источником тепловой энергии и тепловыми сетями
144	пер. Тихий, 4 (1-я Баррикадная, 29)	6,07	АО "ТКЭ"	1788,5	Источник теплоснабжения, тепловые сети	Собственность	67,32	Новая заявка за 2018-2019 гг. не подавалась		АО "ТКЭ"	Владение источником тепловой энергии и тепловыми сетями
145	ул. Матросова,37, лит. А	0,33	АО "ТКЭ"	1788,5	Источник теплоснабжения, тепловые сети	Собственность	0,41	Новая заявка за 2018-2019 гг. не подавалась		АО "ТКЭ"	Владение источником тепловой энергии и тепловыми сетями
146	ул. Профсоюзная, 136 в	0,86	АО "ТКЭ"	1788,5	Источник теплоснабжения, тепловые сети	Собственность	0,37	Новая заявка за 2018-2019 гг. не подавалась		АО "ТКЭ"	Владение источником тепловой энергии и тепловыми сетями
147	ул. 3-я Баррикадная, 81	4,64	АО "ТКЭ"	1788,5	Источник теплоснабжения, тепловые сети	Собственность	12,09	Новая заявка за 2018-2019 гг. не подавалась		АО "ТКЭ"	Владение источником тепловой энергии и тепловыми сетями
148	ул. Совхозная, Совхоз "Нива"	1,03	АО "ТКЭ"	1788,5	Источник теплоснабжения, тепловые сети	Собственность	10,25	Новая заявка за 2018-2019 гг. не подавалась		АО "ТКЭ"	Владение источником тепловой энергии и тепловыми сетями

№ системы теплоснабжения	Наименования источников тепловой энергии в системе теплоснабжения	Располагаемая тепловая мощность источника, Гкал/ч	Теплоснабжающие (теплосетевые) организации в границах системы теплоснабжения	Размер собственного капитала теплоснабжающей (теплосетевой) организации, тыс. руб.	Объекты систем теплоснабжения в обслуживании теплоснабжающей (теплосетевой) организации	Вид имущественного права	Емкость тепловых сетей, м3	Информация о подаче заявки на присвоение статуса ЕТО	№ зоны деятельности	Утвержденная ЕТО	Основание для присвоения статуса ЕТО
149	ул. Пескова, 1/5, 1/4,	1,06	АО "ТКЭ"	1788,5	Источник теплоснабжения, тепловые сети	Собственность	2,71	Новая заявка за 2018-2019 гг. не подавалась		АО "ТКЭ"	Владение источником тепловой энергии и тепловыми сетями
150	ул. Объединения, 80/1в (Мадояна, 205)	0,95	АО "ТКЭ"	1788,5	Источник теплоснабжения, тепловые сети	Собственность	4,74	Новая заявка за 2018-2019 гг. не подавалась		АО "ТКЭ"	Владение источником тепловой энергии и тепловыми сетями
151	ул. Зоологическая, 26 Б	12,14	АО "ТКЭ"	1788,5	Источник теплоснабжения, тепловые сети	Собственность	60,77	Новая заявка за 2018-2019 гг. не подавалась		АО "ТКЭ"	Владение источником тепловой энергии и тепловыми сетями
152	ул. Джапаридзе, 12а	0,77	АО "ТКЭ"	1788,5	Источник теплоснабжения, тепловые сети	Собственность	3,70	Новая заявка за 2018-2019 гг. не подавалась		АО "ТКЭ"	Владение источником тепловой энергии и тепловыми сетями
153	ул. Б. Садовая, 43	1,28	АО "ТКЭ"	1788,5	Источник теплоснабжения, тепловые сети	Собственность	0,24	Новая заявка за 2018-2019 гг. не подавалась		АО "ТКЭ"	Владение источником тепловой энергии и тепловыми сетями
154	ул. Б.Садовая, 42	0,5	АО "ТКЭ"	1788,5	Источник теплоснабжения, тепловые сети	Собственность	0,62	Новая заявка за 2018-2019 гг. не подавалась		АО "ТКЭ"	Владение источником тепловой энергии и тепловыми сетями

№ системы теплоснабжения	Наименования источников тепловой энергии в системе теплоснабжения	Располагаемая тепловая мощность источника, Гкал/ч	Теплоснабжающие (теплосетевые) организации в границах системы теплоснабжения	Размер собственного капитала теплоснабжающей (теплосетевой) организации, тыс. руб.	Объекты систем теплоснабжения в обслуживании теплоснабжающей (теплосетевой) организации	Вид имущественного права	Емкость тепловых сетей, м3	Информация о подаче заявки на присвоение статуса ЕТО	№ зоны деятельности	Утвержденная ЕТО	Основание для присвоения статуса ЕТО
155	ул. Серафимовича, 40	0,74	АО "ТКЭ"	1788,5	Источник теплоснабжения, тепловые сети	Собственность	0,99	Новая заявка за 2018-2019 гг. не подавалась		АО "ТКЭ"	Владение источником тепловой энергии и тепловыми сетями
156	ул. Б.Садовая, 34	1,74	АО "ТКЭ"	1788,5	Источник теплоснабжения, тепловые сети	Собственность	8,87	Новая заявка за 2018-2019 гг. не подавалась		АО "ТКЭ"	Владение источником тепловой энергии и тепловыми сетями
157	ул. Гайдара, 27	0,86	АО "ТКЭ"	1788,5	Источник теплоснабжения, тепловые сети	Собственность	2,28	Новая заявка за 2018-2019 гг. не подавалась		АО "ТКЭ"	Владение источником тепловой энергии и тепловыми сетями
158	ул. Б.Садовая, 23	0,48	АО "ТКЭ"	1788,5	Источник теплоснабжения, тепловые сети	Собственность	0,54	Новая заявка за 2018-2019 гг. не подавалась		АО "ТКЭ"	Владение источником тепловой энергии и тепловыми сетями
159	ул. Б.Садовая, 17 (блочная)	0,52	АО "ТКЭ"	1788,5	Источник теплоснабжения, тепловые сети	Собственность	2,41	Новая заявка за 2018-2019 гг. не подавалась		АО "ТКЭ"	Владение источником тепловой энергии и тепловыми сетями
160	-	-	-	-	-	-	-	-		-	Зона теплоснабжения присоединяется к системе №185

№ системы теплоснабжения	Наименования источников тепловой энергии в системе теплоснабжения	Располагаемая тепловая мощность источника, Гкал/ч	Теплоснабжающие (теплосетевые) организации в границах системы теплоснабжения	Размер собственного капитала теплоснабжающей (теплосетевой) организации, тыс. руб.	Объекты систем теплоснабжения в обслуживании теплоснабжающей (теплосетевой) организации	Вид имущественного права	Емкость тепловых сетей, м3	Информация о подаче заявки на присвоение статуса ЕТО	№ зоны деятельности	Утвержденная ЕТО	Основание для присвоения статуса ЕТО
161	ул. Серафимовича, 41	0,67	АО "ТКЭ"	1788,5	Источник теплоснабжения, тепловые сети	Собственность	1,32	Новая заявка за 2018-2019 гг. не подавалась		АО "ТКЭ"	Владение источником тепловой энергии и тепловыми сетями
162	ул. Б.Садовая, 11	0,74	АО "ТКЭ"	1788,5	Источник теплоснабжения, тепловые сети	Собственность	1,32	Новая заявка за 2018-2019 гг. не подавалась		АО "ТКЭ"	Владение источником тепловой энергии и тепловыми сетями
163	ул. М.Горького, 111	0,86	АО "ТКЭ"	1788,5	Источник теплоснабжения, тепловые сети	Собственность	1,41	Новая заявка за 2018-2019 гг. не подавалась		АО "ТКЭ"	Владение источником тепловой энергии и тепловыми сетями
164	пер. Доломановский, 7/6 (блочная)	1,72	АО "ТКЭ"	1788,5	Источник теплоснабжения, тепловые сети	Собственность	6,27	Новая заявка за 2018-2019 гг. не подавалась		АО "ТКЭ"	Владение источником тепловой энергии и тепловыми сетями
165	пер. Джамбульский, 15 в (Таврический, 6)	1,04	АО "ТКЭ"	1788,5	Источник теплоснабжения, тепловые сети	Собственность	23,80	Новая заявка за 2018-2019 гг. не подавалась		АО "ТКЭ"	Владение источником тепловой энергии и тепловыми сетями
166	пер. Братский, 39	0,12	АО "ТКЭ"	1788,5	Источник теплоснабжения, тепловые сети	Собственность	0,16	Новая заявка за 2018-2019 гг. не подавалась		АО "ТКЭ"	Владение источником тепловой энергии и тепловыми сетями

№ системы теплоснабжения	Наименования источников тепловой энергии в системе теплоснабжения	Располагаемая тепловая мощность источника, Гкал/ч	Теплоснабжающие (теплосетевые) организации в границах системы теплоснабжения	Размер собственного капитала теплоснабжающей (теплосетевой) организации, тыс. руб.	Объекты систем теплоснабжения в обслуживании теплоснабжающей (теплосетевой) организации	Вид имущественного права	Емкость тепловых сетей, м3	Информация о подаче заявки на присвоение статуса ЕТО	№ зоны деятельности	Утвержденная ЕТО	Основание для присвоения статуса ЕТО
167	ул. Красноармейская, 70	0,34	АО "ТКЭ"	1788,5	Источник теплоснабжения, тепловые сети	Собственность	0,38	Новая заявка за 2018-2019 гг. не подавалась		АО "ТКЭ"	Владение источником тепловой энергии и тепловыми сетями
168	ул. Красноармейская, 106	0,06	АО "ТКЭ"	1788,5	Источник теплоснабжения, тепловые сети	Собственность	0,12	Новая заявка за 2018-2019 гг. не подавалась		АО "ТКЭ"	Владение источником тепловой энергии и тепловыми сетями
169	ул. М.Горького, 42	0,12	АО "ТКЭ"	1788,5	Источник теплоснабжения, тепловые сети	Собственность	0,26	Новая заявка за 2018-2019 гг. не подавалась		АО "ТКЭ"	Владение источником тепловой энергии и тепловыми сетями
170	ул. Обороны, 1	0,12	АО "ТКЭ"	1788,5	Источник теплоснабжения, тепловые сети	Собственность	0,17	Новая заявка за 2018-2019 гг. не подавалась		АО "ТКЭ"	Владение источником тепловой энергии и тепловыми сетями
171	пр. Буденновский, 51	0,62	АО "ТКЭ"	1788,5	Источник теплоснабжения, тепловые сети	Собственность	0,25	Новая заявка за 2018-2019 гг. не подавалась		АО "ТКЭ"	Владение источником тепловой энергии и тепловыми сетями
172	-	-	-	-	-	-	-	-		-	Зона теплоснабжения присоединяется к системе №1

№ системы теплоснабжения	Наименования источников тепловой энергии в системе теплоснабжения	Располагаемая тепловая мощность источника, Гкал/ч	Теплоснабжающие (теплосетевые) организации в границах системы теплоснабжения	Размер собственного капитала теплоснабжающей (теплосетевой) организации, тыс. руб.	Объекты систем теплоснабжения в обслуживании теплоснабжающей (теплосетевой) организации	Вид имущественного права	Емкость тепловых сетей, м3	Информация о подаче заявки на присвоение статуса ЕТО	№ зоны деятельности	Утвержденная ЕТО	Основание для присвоения статуса ЕТО
173	ул. Островского, 42 б	0,95	АО "ТКЭ"	1788,5	Источник теплоснабжения, тепловые сети	Собственность	4,79	Новая заявка за 2018-2019 гг. не подавалась		АО "ТКЭ"	Владение источником тепловой энергии и тепловыми сетями
174	ул. Варфоломеева, 103	0,66	АО "ТКЭ"	1788,5	Источник теплоснабжения, тепловые сети	Собственность	0,56	Новая заявка за 2018-2019 гг. не подавалась		АО "ТКЭ"	Владение источником тепловой энергии и тепловыми сетями
175	-	-	-	-	-	-	-	-		-	Зона теплоснабжения присоединяется к системе №164
176	ул. Народного Ополчения, 61	0,56	АО "ТКЭ"	1788,5	Источник теплоснабжения, тепловые сети	Собственность	0,58	Новая заявка за 2018-2019 гг. не подавалась		АО "ТКЭ"	Владение источником тепловой энергии и тепловыми сетями
177	ул. Красноармейская, 160	0,12	АО "ТКЭ"	1788,5	Источник теплоснабжения, тепловые сети	Собственность	0,31	Новая заявка за 2018-2019 гг. не подавалась		АО "ТКЭ"	Владение источником тепловой энергии и тепловыми сетями
178	ул. Красноармейская, 92/93	0,14	АО "ТКЭ"	1788,5	Источник теплоснабжения, тепловые сети	Собственность	0,29	Новая заявка за 2018-2019 гг. не подавалась		АО "ТКЭ"	Владение источником тепловой энергии и тепловыми сетями

№ системы теплоснабжения	Наименования источников тепловой энергии в системе теплоснабжения	Располагаемая тепловая мощность источника, Гкал/ч	Теплоснабжающие (теплосетевые) организации в границах системы теплоснабжения	Размер собственного капитала теплоснабжающей (теплосетевой) организации, тыс. руб.	Объекты систем теплоснабжения в обслуживании теплоснабжающей (теплосетевой) организации	Вид имущественного права	Емкость тепловых сетей, м3	Информация о подаче заявки на присвоение статуса ЕТО	№ зоны деятельности	Утвержденная ЕТО	Основание для присвоения статуса ЕТО
179	ул. Пушкинская, 44	0,47	АО "ТКЭ"	1788,5	Источник теплоснабжения, тепловые сети	Собственность	0,45	Новая заявка за 2018-2019 гг. не подавалась		АО "ТКЭ"	Владение источником тепловой энергии и тепловыми сетями
180	пр. Буденновский, 19	0,52	АО "ТКЭ"	1788,5	Источник теплоснабжения, тепловые сети	Собственность	0,31	Новая заявка за 2018-2019 гг. не подавалась		АО "ТКЭ"	Владение источником тепловой энергии и тепловыми сетями
181	пер. Братский, 36/5 (Шаумяна, 5); (Б.Садовая, 20)	0,9	АО "ТКЭ"	1788,5	Источник теплоснабжения, тепловые сети	Собственность	1,06	Новая заявка за 2018-2019 гг. не подавалась		АО "ТКЭ"	Владение источником тепловой энергии и тепловыми сетями
182	-	-	-	-	-	-	-	-		-	Зона теплоснабжения присоединяется к системе №164
183	пр. Буденновский, 11 (Буденновский/Станиславского/Обороны, 11/54/53)	0,74	АО "ТКЭ"	1788,5	Источник теплоснабжения, тепловые сети	Собственность	2,54	Новая заявка за 2018-2019 гг. не подавалась		АО "ТКЭ"	Владение источником тепловой энергии и тепловыми сетями

№ системы теплоснабжения	Наименования источников тепловой энергии в системе теплоснабжения	Располагаемая тепловая мощность источника, Гкал/ч	Теплоснабжающие (теплосетевые) организации в границах системы теплоснабжения	Размер собственного капитала теплоснабжающей (теплосетевой) организации, тыс. руб.	Объекты систем теплоснабжения в обслуживании теплоснабжающей (теплосетевой) организации	Вид имущественного права	Емкость тепловых сетей, м3	Информация о подаче заявки на присвоение статуса ЕТО	№ зоны деятельности	Утвержденная ЕТО	Основание для присвоения статуса ЕТО
184	ул. Б.Садовая, 15/40	0,83	АО "ТКЭ"	1788,5	Источник теплоснабжения, тепловые сети	Собственность	0,29	Новая заявка за 2018-2019 гг. не подавалась		АО "ТКЭ"	Владение источником тепловой энергии и тепловыми сетями
185	ул. Б.Садовая, 36	0,86	АО "ТКЭ"	1788,5	Источник теплоснабжения, тепловые сети	Собственность	3,78	Новая заявка за 2018-2019 гг. не подавалась		АО "ТКЭ"	Владение источником тепловой энергии и тепловыми сетями
186	-	-	-	-	-	-	-	-		-	Зона теплоснабжения присоединяется к системе №192
187	ул. Тельмана, 49/ 68	1,44	АО "ТКЭ"	1788,5	Источник теплоснабжения, тепловые сети	Собственность	1,63	Новая заявка за 2018-2019 гг. не подавалась		АО "ТКЭ"	Владение источником тепловой энергии и тепловыми сетями
188	ул. Возрождения, 8	0,5	АО "ТКЭ"	1788,5	Источник теплоснабжения, тепловые сети	Собственность	0,26	Новая заявка за 2018-2019 гг. не подавалась		АО "ТКЭ"	Владение источником тепловой энергии и тепловыми сетями
189	ул. Минераловодская, 10	0,19	АО "ТКЭ"	1788,5	Источник теплоснабжения, тепловые сети	Собственность	0,16	Новая заявка за 2018-2019 гг. не подавалась		АО "ТКЭ"	Владение источником тепловой энергии и тепловыми сетями

№ системы теплоснабжения	Наименования источников тепловой энергии в системе теплоснабжения	Располагаемая тепловая мощность источника, Гкал/ч	Теплоснабжающие (теплосетевые) организации в границах системы теплоснабжения	Размер собственного капитала теплоснабжающей (теплосетевой) организации, тыс. руб.	Объекты систем теплоснабжения в обслуживании теплоснабжающей (теплосетевой) организации	Вид имущественного права	Емкость тепловых сетей, м3	Информация о подаче заявки на присвоение статуса ЕТО	№ зоны деятельности	Утвержденная ЕТО	Основание для присвоения статуса ЕТО
190	Территория бывшего аэродрома ДОСААФ (9.сп.19)	1,67	АО "ТКЭ"	1788,5	Источник теплоснабжения, тепловые сети	Собственность	5,69	Новая заявка за 2018-2019 гг. не подавалась		АО "ТКЭ"	Владение источником тепловой энергии и тепловыми сетями
191	4-й мкр. жилого района "Левенцовский"	6,02	АО "ТКЭ"	1788,5	Источник теплоснабжения, тепловые сети	Собственность	166,64	Новая заявка за 2018-2019 гг. не подавалась		АО "ТКЭ"	Владение источником тепловой энергии и тепловыми сетями
192	пер. Гвардейский, 3	5,16	АО "ТКЭ"	1788,5	Источник теплоснабжения, тепловые сети	Собственность	75,57	Новая заявка за 2018-2019 гг. не подавалась		АО "ТКЭ"	Владение источником тепловой энергии и тепловыми сетями
193	БМК пер. Чаленко, 21 (ул. Совхозная, 32а)	8,94	АО "ТКЭ"	1788,5	Источник теплоснабжения, тепловые сети	Собственность	10,86	Новая заявка за 2018-2019 гг. не подавалась		АО "ТКЭ"	Владение источником тепловой энергии и тепловыми сетями
194	Аренда ул. Еременко, 56е	2,94	АО "ТКЭ"	1788,5	Источник теплоснабжения, тепловые сети	Аренда	6,08	Новая заявка за 2018-2019 гг. не подавалась		АО "ТКЭ"	Владение источником тепловой энергии и тепловыми сетями
195	Аренда Рабочая площадь, 16	7,09	АО "ТКЭ"	1788,5	Источник теплоснабжения, тепловые сети	Аренда	116,43	Новая заявка за 2018-2019 гг. не подавалась		АО "ТКЭ"	Владение источником тепловой энергии и тепловыми сетями

№ системы теплоснабжения	Наименования источников тепловой энергии в системе теплоснабжения	Располагаемая тепловая мощность источника, Гкал/ч	Теплоснабжающие (теплосетевые) организации в границах системы теплоснабжения	Размер собственного капитала теплоснабжающей (теплосетевой) организации, тыс. руб.	Объекты систем теплоснабжения в обслуживании теплоснабжающей (теплосетевой) организации	Вид имущественного права	Емкость тепловых сетей, м3	Информация о подаче заявки на присвоение статуса ЕТО	№ зоны деятельности	Утвержденная ЕТО	Основание для присвоения статуса ЕТО
196	РТЭЦ-2	800	ООО «СЗ ККПД-Инвест»	7884,1	Тепловые сети	Собственность	336,03	Заявка от 05.02.2020	5	ООО «СЗ ККПД-Инвест»	Владение тепловыми сетями наибольшей емкости
197	Котельная ул. Дебальцевская, 10	46,44	ООО «Нефто-Юг»	н/д	Источник теплоснабжения, тепловые сети	Собственность	1791,55	Завка не подавалась	6	ООО «Нефто-Юг»	Владение источником тепловой энергии и тепловыми сетями
198	ТСЖ "Инструментальщик"	н/д	ТСЖ "Инструментальщик"	н/д	Источник теплоснабжения, тепловые сети	Собственность	н/д	Завка не подавалась	7	ТСЖ "Инструментальщик"	Владение источником тепловой энергии и тепловыми сетями

№ системы теплоснабжения	Наименования источников тепловой энергии в системе теплоснабжения	Располагаемая тепловая мощность источника, Гкал/ч	Теплоснабжающие (теплосетевые) организации в границах системы теплоснабжения	Размер собственного капитала теплоснабжающей (теплосетевой) организации, тыс. руб.	Объекты систем теплоснабжения в обслуживании теплоснабжающей (теплосетевой) организации	Вид имущественного права	Емкость тепловых сетей, м3	Информация о подаче заявки на присвоение статуса ЕТО	№ зоны деятельности	Утвержденная ЕТО	Основание для присвоения статуса ЕТО
199	Северо-Кавказская дирекция по тепловодоснабжению - структурное подразделение Центральной дирекции по тепловодоснабжению - филиал ОАО "РЖД", Ростовский территориальный участок (станция Ростов)	н/д	Северо-Кавказская дирекция по тепловодоснабжению - структурное подразделение Центральной дирекции по тепловодоснабжению - филиал ОАО "РЖД", Ростовский территориальный участок (станция Ростов)	н/д	Источник теплоснабжения, тепловые сети	Собственность	н/д	Завка не подавалась	8	Северо-Кавказская дирекция по тепловодоснабжению - структурное подразделение Центральной дирекции по тепловодоснабжению - филиал ОАО "РЖД", Ростовский территориальный участок (станция Ростов)	Владение источником тепловой энергии и тепловыми сетями

№ системы теплоснабжения	Наименования источников тепловой энергии в системе теплоснабжения	Располагаемая тепловая мощность источника, Гкал/ч	Теплоснабжающие (теплосетевые) организации в границах системы теплоснабжения	Размер собственного капитала теплоснабжающей (теплосетевой) организации, тыс. руб.	Объекты систем теплоснабжения в обслуживании теплоснабжающей (теплосетевой) организации	Вид имущественного права	Емкость тепловых сетей, м3	Информация о подаче заявки на присвоение статуса ЕТО	№ зоны деятельности	Утвержденная ЕТО	Основание для присвоения статуса ЕТО
200	АО "Федеральная пассажирская компания", Вагонный участок Ростов- структурное подразделение Северо-Кавказского филиала	н/д	АО "Федеральная пассажирская компания", Вагонный участок Ростов- структурное подразделение Северо-Кавказского филиала	н/д	Источник теплоснабжения, тепловые сети	Собственность	н/д	Завка не подавалась	9	АО "Федеральная пассажирская компания", Вагонный участок Ростов- структурное подразделение Северо-Кавказского филиала	Владение источником тепловой энергии и тепловыми сетями
201	ООО "Росткапиталгрупп"	н/д	ООО "Росткапиталгрупп"	н/д	Источник теплоснабжения, тепловые сети	Собственность	н/д	Завка не подавалась	10	ООО "Росткапиталгрупп"	Владение источником тепловой энергии и тепловыми сетями
202	ООО «ТО «Александровский»	н/д	ООО «ТО «Александровский»	н/д	Источник теплоснабжения, тепловые сети	Собственность	н/д	Завка не подавалась	11	ООО «ТО «Александровский»	Владение источником тепловой энергии и тепловыми сетями
203	ОАО "Желдорреммаш" - филиал Ростовский ЭРЗ	н/д	ОАО "Желдорреммаш" - филиал Ростовский ЭРЗ	н/д	Источник теплоснабжения, тепловые сети	Собственность	н/д	Завка не подавалась	12	ОАО "Желдорреммаш" - филиал Ростовский ЭРЗ	Владение источником тепловой энергии и тепловыми сетями

№ системы теплоснабжения	Наименования источников тепловой энергии в системе теплоснабжения	Располагаемая тепловая мощность источника, Гкал/ч	Теплоснабжающие (теплосетевые) организации в границах системы теплоснабжения	Размер собственного капитала теплоснабжающей (теплосетевой) организации, тыс. руб.	Объекты систем теплоснабжения в обслуживании теплоснабжающей (теплосетевой) организации	Вид имущественного права	Емкость тепловых сетей, м3	Информация о подаче заявки на присвоение статуса ЕТО	№ зоны деятельности	Утвержденная ЕТО	Основание для присвоения статуса ЕТО
204	ЗАО "Биоветдон"	н/д	ЗАО "Биоветдон"	н/д	Источник теплоснабжения, тепловые сети	Собственность	н/д	Завка не подавалась	13	ЗАО "Биоветдон"	Владение источником тепловой энергии и тепловыми сетями
205	ФГБУ ЦЖКУ Минобороны России (мкр. Суворовский)	н/д	ФГБУ ЦЖКУ Минобороны России (мкр. Суворовский)	н/д	Источник теплоснабжения, тепловые сети	Собственность	н/д	Завка не подавалась	14	ФГБУ ЦЖКУ Минобороны России (мкр. Суворовский)	Владение источником тепловой энергии и тепловыми сетями
206	ФГБУ ЦЖКУ Минобороны России	н/д	ФГБУ ЦЖКУ Минобороны России	н/д	Источник теплоснабжения, тепловые сети	Собственность	н/д	Завка не подавалась	15	ФГБУ ЦЖКУ Минобороны России	Владение источником тепловой энергии и тепловыми сетями
207	ФГАОУ ВО "ЮФУ" (г. Ростов-на-Дону)	н/д	ФГАОУ ВО "ЮФУ" (г. Ростов-на-Дону)	н/д	Источник теплоснабжения, тепловые сети	Собственность	н/д	Завка не подавалась	16	ФГАОУ ВО "ЮФУ" (г. Ростов-на-Дону)	Владение источником тепловой энергии и тепловыми сетями
208	ООО "Элита-Сервис"	н/д	ООО "Элита-Сервис"	н/д	Источник теплоснабжения, тепловые сети	Собственность	н/д	Завка не подавалась	17	ООО "Элита-Сервис"	Владение источником тепловой энергии и тепловыми сетями

№ системы теплоснабжения	Наименования источников тепловой энергии в системе теплоснабжения	Располагаемая тепловая мощность источника, Гкал/ч	Теплоснабжающие (теплосетевые) организации в границах системы теплоснабжения	Размер собственного капитала теплоснабжающей (теплосетевой) организации, тыс. руб.	Объекты систем теплоснабжения в обслуживании теплоснабжающей (теплосетевой) организации	Вид имущественного права	Емкость тепловых сетей, м3	Информация о подаче заявки на присвоение статуса ЕТО	№ зоны деятельности	Утвержденная ЕТО	Основание для присвоения статуса ЕТО
209	НП ОСАК "Сталь"*	н/д	НП ОСАК "Сталь"*	н/д	Источник теплоснабжения, тепловые сети	Собственность	н/д	Завка не подавалась	18	НП ОСАК "Сталь"*	Владение источником тепловой энергии и тепловыми сетями
210	ОАО "Донмакарон-пром"	н/д	ОАО "Донмакарон-пром"	н/д	Источник теплоснабжения, тепловые сети	Собственность	н/д	Завка не подавалась	19	ОАО "Донмакарон-пром"	Владение источником тепловой энергии и тепловыми сетями
211	ООО "Ареал"	н/д	ООО "Ареал"	н/д	Источник теплоснабжения, тепловые сети	Собственность	н/д	Завка не подавалась	20	ООО "Ареал"	Владение источником тепловой энергии и тепловыми сетями
212	ООО "Вавилон-Сервис"	н/д	ООО "Вавилон-Сервис"	н/д	Источник теплоснабжения, тепловые сети	Собственность	н/д	Завка не подавалась	21	ООО "Вавилон-Сервис"	Владение источником тепловой энергии и тепловыми сетями
213	ООО "Ростсельмаш-энерго"	н/д	ООО "Ростсельмаш-энерго"	н/д	Источник теплоснабжения, тепловые сети	Собственность	н/д	Завка не подавалась	22	ООО "Ростсельмаш-энерго"	Владение источником тепловой энергии и тепловыми сетями
214	ЗАО «Ростовобувь»	н/д	ЗАО «Ростовобувь»	н/д	Источник теплоснабжения, тепловые сети	Собственность	н/д	Завка не подавалась	23	ЗАО «Ростовобувь»	Владение источником тепловой энергии и тепловыми сетями

№ системы теплоснабжения	Наименования источников тепловой энергии в системе теплоснабжения	Располагаемая тепловая мощность источника, Гкал/ч	Теплоснабжающие (теплосетевые) организации в границах системы теплоснабжения	Размер собственного капитала теплоснабжающей (теплосетевой) организации, тыс. руб.	Объекты систем теплоснабжения в обслуживании теплоснабжающей (теплосетевой) организации	Вид имущественного права	Емкость тепловых сетей, м3	Информация о подаче заявки на присвоение статуса ЕТО	№ зоны деятельности	Утвержденная ЕТО	Основание для присвоения статуса ЕТО
215	ЗАО «Комбинат крупнопанельного домостроения»	н/д	ЗАО «Комбинат крупнопанельного домостроения»	н/д	Источник теплоснабжения, тепловые сети	Собственность	н/д	Завка не подавалась	24	ЗАО «Комбинат крупнопанельного домостроения»	Владение источником тепловой энергии и тепловыми сетями
216	ФГБОУ ВО «Донской государственный технический университет» («объект Шолохова, 94/77»)	н/д	ФГБОУ ВО «Донской государственный технический университет» («объект Шолохова, 94/77»)	н/д	Источник теплоснабжения, тепловые сети	Собственность	н/д	Завка не подавалась	25	ФГБОУ ВО «Донской государственный технический университет» («объект Шолохова, 94/77»)	Владение источником тепловой энергии и тепловыми сетями
217	ФГБОУ ВО «Донской государственный технический университет» («объект Варфаломеева, 215а»)	н/д	ФГБОУ ВО «Донской государственный технический университет» («объект Варфаломеева, 215а»)	н/д	Источник теплоснабжения, тепловые сети	Собственность	н/д	Завка не подавалась	26	ФГБОУ ВО «Донской государственный технический университет» («объект Варфаломеева, 215а»)	Владение источником тепловой энергии и тепловыми сетями

№ системы теплоснабжения	Наименования источников тепловой энергии в системе теплоснабжения	Располагаемая тепловая мощность источника, Гкал/ч	Теплоснабжающие (теплосетевые) организации в границах системы теплоснабжения	Размер собственного капитала теплоснабжающей (теплосетевой) организации, тыс. руб.	Объекты систем теплоснабжения в обслуживании теплоснабжающей (теплосетевой) организации	Вид имущественного права	Емкость тепловых сетей, м3	Информация о подаче заявки на присвоение статуса ЕТО	№ зоны деятельности	Утвержденная ЕТО	Основание для присвоения статуса ЕТО
218	ФГБУ ЦЖКУ Минобороны России	н/д	ФГБУ ЦЖКУ Минобороны России	н/д	Источник теплоснабжения, тепловые сети	Собственность	н/д	Завка не подавалась	27	ФГБУ ЦЖКУ Минобороны России	Владение источником тепловой энергии и тепловыми сетями

Табл. 2.4. Утверждаемые единые теплоснабжающие организации в системах теплоснабжения на территории города Ростова-на-Дону (актуализация на 2021 год)

№ системы теплоснабжения	Наименования источников тепловой энергии в системе теплоснабжения	Теплоснабжающие (теплосетевые) организации в границах системы теплоснабжения	Объекты систем теплоснабжения в обслуживании теплоснабжающей (теплосетевой) организации	Информация о подаче заявки на присвоение статуса ЕТО	№ зоны деятельности	Утвержденная ЕТО	Основание для присвоения статуса ЕТО
1	РТЭЦ-2	ООО "Л-РЭ"	Источник теплоснабжения	Новая заявка за 2018-2019 гг. не подавалась	1	ООО "РТС"	Владение тепловыми сетями с наибольшей емкостью
		ООО "РТС"	Тепловые сети	Подана ООО "РТС", исх.№03-ЛА-2241 от 27.11.2017г.			
	Центральная котельная (ЦК)	ООО "Л-РЭ"	Источник теплоснабжения	Новая заявка за 2018-2019 гг. не подавалась			

№ системы теплоснабжения	Наименования источников тепловой энергии в системе теплоснабжения	Теплоснабжающие (теплосетевые) организации в границах системы теплоснабжения	Объекты систем теплоснабжения в обслуживании теплоснабжающей (теплосетевой) организации	Информация о подаче заявки на присвоение статуса ЕТО	№ зоны деятельности	Утвержденная ЕТО	Основание для присвоения статуса ЕТО
		ООО "РТС"	Тепловые сети	Подана ООО "РТС", исх.№03-ЛА-2241 от 27.11.2017г.			
2	Районная котельная №3 (РК-3)	ООО "Л-РЭ"	Источник теплоснабжения	Новая заявка за 2018-2019 гг. не подавалась	1	ООО "РТС"	Владение тепловыми сетями с наибольшей емкостью
		ООО "РТС"	Тепловые сети	Подана ООО "РТС", исх.№03-ЛА-2241 от 27.11.2017г.			
	Районная котельная №4 (РК-4)	ООО "Л-РЭ"	Источник теплоснабжения	Новая заявка за 2018-2019 гг. не подавалась			
		ООО "РТС"	Тепловые сети	Подана ООО "РТС", исх.№03-ЛА-2241 от 27.11.2017г.			
3	Котельная № 21	АО "Краснодартеплосеть"	Источник теплоснабжения, тепловые сети	Новая заявка за 2018-2019 гг. не подавалась	2	АО "Краснодартеплосеть"	Владение источником тепловой энергии и тепловыми сетями
4	Котельная № 24	АО "Краснодартеплосеть"	Источник теплоснабжения, тепловые сети	Новая заявка за 2018-2019 гг. не подавалась		АО "Краснодартеплосеть"	Владение источником тепловой энергии и тепловыми сетями

№ системы теплоснабжения	Наименования источников тепловой энергии в системе теплоснабжения	Теплоснабжающие (теплосетевые) организации в границах системы теплоснабжения	Объекты систем теплоснабжения в обслуживании теплоснабжающей (теплосетевой) организации	Информация о подаче заявки на присвоение статуса ЕТО	№ зоны деятельности	Утвержденная ЕТО	Основание для присвоения статуса ЕТО
5	ТЭЦ ООО "РСМЭ"	ООО "РСМЭ"	Источник теплоснабжения, тепловые сети	Новая заявка за 2018-2019 гг. не подавалась	3	ООО "РСМЭ"	Владение источником тепловой энергии и тепловыми сетями
6	ул. Пацаева, 5/6	АО "ТКЭ"	Источник теплоснабжения, тепловые сети	Новая заявка за 2018-2019 гг. не подавалась	4	АО "ТКЭ"	Владение источником тепловой энергии и тепловыми сетями
7	ул. Комарова, 38а	АО "ТКЭ"	Источник теплоснабжения, тепловые сети	Новая заявка за 2018-2019 гг. не подавалась		АО "ТКЭ"	Владение источником тепловой энергии и тепловыми сетями
8	ул. Евдокимова, 35л (Евдокимова, 35/1)	АО "ТКЭ"	Источник теплоснабжения, тепловые сети	Новая заявка за 2018-2019 гг. не подавалась		АО "ТКЭ"	Владение источником тепловой энергии и тепловыми сетями
9	ул. Фурмановская, 82	АО "ТКЭ"	Источник теплоснабжения, тепловые сети	Новая заявка за 2018-2019 гг. не подавалась		АО "ТКЭ"	Владение источником тепловой энергии и тепловыми сетями
10	ул. Погодина, 20/4	АО "ТКЭ"	Источник теплоснабжения, тепловые сети	Новая заявка за 2018-2019 гг. не подавалась		АО "ТКЭ"	Владение источником тепловой энергии и тепловыми сетями

№ системы теплоснабжения	Наименования источников тепловой энергии в системе теплоснабжения	Теплоснабжающие (теплосетевые) организации в границах системы теплоснабжения	Объекты систем теплоснабжения в обслуживании теплоснабжающей (теплосетевой) организации	Информация о подаче заявки на присвоение статуса ЕТО	№ зоны деятельности	Утвержденная ЕТО	Основание для присвоения статуса ЕТО
11	пер. Закарпатский, 2	АО "ТКЭ"	Источник теплоснабжения, тепловые сети	Новая заявка за 2018-2019 гг. не подавалась		АО "ТКЭ"	Владение источником тепловой энергии и тепловыми сетями
12	пр. М.Нагибина, 36/1	АО "ТКЭ"	Источник теплоснабжения, тепловые сети	Новая заявка за 2018-2019 гг. не подавалась		АО "ТКЭ"	Владение источником тепловой энергии и тепловыми сетями
13	пр. М.Нагибина, 57	АО "ТКЭ"	Источник теплоснабжения, тепловые сети	Новая заявка за 2018-2019 гг. не подавалась		АО "ТКЭ"	Владение источником тепловой энергии и тепловыми сетями
14	ул. Ленина, 210 (Ленина, 212)	АО "ТКЭ"	Источник теплоснабжения, тепловые сети	Новая заявка за 2018-2019 гг. не подавалась		АО "ТКЭ"	Владение источником тепловой энергии и тепловыми сетями
15	ул. Ленина, 213 а	АО "ТКЭ"	Источник теплоснабжения, тепловые сети	Новая заявка за 2018-2019 гг. не подавалась		АО "ТКЭ"	Владение источником тепловой энергии и тепловыми сетями
16	ул. Ленина, 132	АО "ТКЭ"	Источник теплоснабжения, тепловые сети	Новая заявка за 2018-2019 гг. не подавалась		АО "ТКЭ"	Владение источником тепловой энергии и тепловыми сетями

№ системы теплоснабжения	Наименования источников тепловой энергии в системе теплоснабжения	Теплоснабжающие (теплосетевые) организации в границах системы теплоснабжения	Объекты систем теплоснабжения в обслуживании теплоснабжающей (теплосетевой) организации	Информация о подаче заявки на присвоение статуса ЕТО	№ зоны деятельности	Утвержденная ЕТО	Основание для присвоения статуса ЕТО
17	ул. Ленина, 142	АО "ТКЭ"	Источник теплоснабжения, тепловые сети	Новая заявка за 2018-2019 гг. не подавалась		АО "ТКЭ"	Владение источником тепловой энергии и тепловыми сетями
18	ул. Ленина, 229/3	АО "ТКЭ"	Источник теплоснабжения, тепловые сети	Новая заявка за 2018-2019 гг. не подавалась		АО "ТКЭ"	Владение источником тепловой энергии и тепловыми сетями
19	ул. Ленина, 217	АО "ТКЭ"	Источник теплоснабжения, тепловые сети	Новая заявка за 2018-2019 гг. не подавалась		АО "ТКЭ"	Владение источником тепловой энергии и тепловыми сетями
20	ул. Ленина, 175	АО "ТКЭ"	Источник теплоснабжения, тепловые сети	Новая заявка за 2018-2019 гг. не подавалась		АО "ТКЭ"	Владение источником тепловой энергии и тепловыми сетями
21	ул. Дранко, 108 А (16 улица, 106)	АО "ТКЭ"	Источник теплоснабжения, тепловые сети	Новая заявка за 2018-2019 гг. не подавалась		АО "ТКЭ"	Владение источником тепловой энергии и тепловыми сетями
22	ул. Н.-Данченко, 76 А	АО "ТКЭ"	Источник теплоснабжения, тепловые сети	Новая заявка за 2018-2019 гг. не подавалась		АО "ТКЭ"	Владение источником тепловой энергии и тепловыми сетями

№ системы теплоснабжения	Наименования источников тепловой энергии в системе теплоснабжения	Теплоснабжающие (теплосетевые) организации в границах системы теплоснабжения	Объекты систем теплоснабжения в обслуживании теплоснабжающей (теплосетевой) организации	Информация о подаче заявки на присвоение статуса ЕТО	№ зоны деятельности	Утвержденная ЕТО	Основание для присвоения статуса ЕТО
23	ул. Шеболдаева, 4д (Нансена, 99)	АО "ТКЭ"	Источник теплоснабжения, тепловые сети	Новая заявка за 2018-2019 гг. не подавалась		АО "ТКЭ"	Владение источником тепловой энергии и тепловыми сетями
24	ул. Тоннельная, 13	АО "ТКЭ"	Источник теплоснабжения, тепловые сети	Новая заявка за 2018-2019 гг. не подавалась		АО "ТКЭ"	Владение источником тепловой энергии и тепловыми сетями
25	пер. Соборный, 94 б	АО "ТКЭ"	Источник теплоснабжения, тепловые сети	Новая заявка за 2018-2019 гг. не подавалась		АО "ТКЭ"	Владение источником тепловой энергии и тепловыми сетями
26	ул. Самаркандская, 70/1 (Витебская, 62)	АО "ТКЭ"	Источник теплоснабжения, тепловые сети	Новая заявка за 2018-2019 гг. не подавалась		АО "ТКЭ"	Владение источником тепловой энергии и тепловыми сетями
27	ул. Тракторная, 50 Г	АО "ТКЭ"	Источник теплоснабжения, тепловые сети	Новая заявка за 2018-2019 гг. не подавалась		АО "ТКЭ"	Владение источником тепловой энергии и тепловыми сетями
28	ул. Дачная, 8а (Дачный 8)	АО "ТКЭ"	Источник теплоснабжения, тепловые сети	Новая заявка за 2018-2019 гг. не подавалась		АО "ТКЭ"	Владение источником тепловой энергии и тепловыми сетями

№ системы теплоснабжения	Наименования источников тепловой энергии в системе теплоснабжения	Теплоснабжающие (теплосетевые) организации в границах системы теплоснабжения	Объекты систем теплоснабжения в обслуживании теплоснабжающей (теплосетевой) организации	Информация о подаче заявки на присвоение статуса ЕТО	№ зоны деятельности	Утвержденная ЕТО	Основание для присвоения статуса ЕТО
29	ул. Кропоткина, 31	АО "ТКЭ"	Источник теплоснабжения, тепловые сети	Новая заявка за 2018-2019 гг. не подавалась		АО "ТКЭ"	Владение источником тепловой энергии и тепловыми сетями
30	ул. Варфоломеева, 213а (Буденновский, 72)	АО "ТКЭ"	Источник теплоснабжения, тепловые сети	Новая заявка за 2018-2019 гг. не подавалась		АО "ТКЭ"	Владение источником тепловой энергии и тепловыми сетями
31	ул. Ленина, 42	АО "ТКЭ"	Источник теплоснабжения, тепловые сети	Новая заявка за 2018-2019 гг. не подавалась		АО "ТКЭ"	Владение источником тепловой энергии и тепловыми сетями
32	ул. Ленина, 42а	АО "ТКЭ"	Источник теплоснабжения, тепловые сети	Новая заявка за 2018-2019 гг. не подавалась		АО "ТКЭ"	Владение источником тепловой энергии и тепловыми сетями
33	ул. Нансена, 118а	АО "ТКЭ"	Источник теплоснабжения, тепловые сети	Новая заявка за 2018-2019 гг. не подавалась		АО "ТКЭ"	Владение источником тепловой энергии и тепловыми сетями
34	ул. Орджоникидзе, 30	АО "ТКЭ"	Источник теплоснабжения, тепловые сети	Новая заявка за 2018-2019 гг. не подавалась		АО "ТКЭ"	Владение источником тепловой энергии и тепловыми сетями

№ системы теплоснабжения	Наименования источников тепловой энергии в системе теплоснабжения	Теплоснабжающие (теплосетевые) организации в границах системы теплоснабжения	Объекты систем теплоснабжения в обслуживании теплоснабжающей (теплосетевой) организации	Информация о подаче заявки на присвоение статуса ЕТО	№ зоны деятельности	Утвержденная ЕТО	Основание для присвоения статуса ЕТО
35	ул. Нансена,79	АО "ТКЭ"	Источник теплоснабжения, тепловые сети	Новая заявка за 2018-2019 гг. не подавалась		АО "ТКЭ"	Владение источником тепловой энергии и тепловыми сетями
36	пр. Буденновский,105/8	АО "ТКЭ"	Источник теплоснабжения, тепловые сети	Новая заявка за 2018-2019 гг. не подавалась		АО "ТКЭ"	Владение источником тепловой энергии и тепловыми сетями
37	ул. Шеболдаева,97	АО "ТКЭ"	Источник теплоснабжения, тепловые сети	Новая заявка за 2018-2019 гг. не подавалась		АО "ТКЭ"	Владение источником тепловой энергии и тепловыми сетями
38	ул. Гаккеля, 3/3 (Кропоткина, 3)	АО "ТКЭ"	Источник теплоснабжения, тепловые сети	Новая заявка за 2018-2019 гг. не подавалась		АО "ТКЭ"	Владение источником тепловой энергии и тепловыми сетями
39	ул. Таганрогская, 139/9	АО "ТКЭ"	Источник теплоснабжения, тепловые сети	Новая заявка за 2018-2019 гг. не подавалась		АО "ТКЭ"	Владение источником тепловой энергии и тепловыми сетями
40	ул. Гагринская, 11а	АО "ТКЭ"	Источник теплоснабжения, тепловые сети	Новая заявка за 2018-2019 гг. не подавалась		АО "ТКЭ"	Владение источником тепловой энергии и тепловыми сетями

№ системы теплоснабжения	Наименования источников тепловой энергии в системе теплоснабжения	Теплоснабжающие (теплосетевые) организации в границах системы теплоснабжения	Объекты систем теплоснабжения в обслуживании теплоснабжающей (теплосетевой) организации	Информация о подаче заявки на присвоение статуса ЕТО	№ зоны деятельности	Утвержденная ЕТО	Основание для присвоения статуса ЕТО
41	ул. Рахманинова, 24	АО "ТКЭ"	Источник теплоснабжения, тепловые сети	Новая заявка за 2018-2019 гг. не подавалась		АО "ТКЭ"	Владение источником тепловой энергии и тепловыми сетями
42	ул. Монтажная,3а	АО "ТКЭ"	Источник теплоснабжения, тепловые сети	Новая заявка за 2018-2019 гг. не подавалась		АО "ТКЭ"	Владение источником тепловой энергии и тепловыми сетями
43	ул. Вавилова,51 (ЦТП-6)	АО "ТКЭ"	Источник теплоснабжения, тепловые сети	Новая заявка за 2018-2019 гг. не подавалась		АО "ТКЭ"	Владение источником тепловой энергии и тепловыми сетями
44	БМК-1,0 в Октябрьском районе (ул. Речная)	АО "ТКЭ"	Источник теплоснабжения, тепловые сети	Новая заявка за 2018-2019 гг. не подавалась		АО "ТКЭ"	Владение источником тепловой энергии и тепловыми сетями
45	пер. Гвардейский, 65а	АО "ТКЭ"	Источник теплоснабжения, тепловые сети	Новая заявка за 2018-2019 гг. не подавалась		АО "ТКЭ"	Владение источником тепловой энергии и тепловыми сетями
46	ул. Дачная, 26	АО "ТКЭ"	Источник теплоснабжения, тепловые сети	Новая заявка за 2018-2019 гг. не подавалась		АО "ТКЭ"	Владение источником тепловой энергии и тепловыми сетями

№ системы теплоснабжения	Наименования источников тепловой энергии в системе теплоснабжения	Теплоснабжающие (теплосетевые) организации в границах системы теплоснабжения	Объекты систем теплоснабжения в обслуживании теплоснабжающей (теплосетевой) организации	Информация о подаче заявки на присвоение статуса ЕТО	№ зоны деятельности	Утвержденная ЕТО	Основание для присвоения статуса ЕТО
47	Техническая эксплуатация ул. Таганрогская, 132/6	АО "ТКЭ"	Источник теплоснабжения, тепловые сети	Новая заявка за 2018-2019 гг. не подавалась		АО "ТКЭ"	Владение источником тепловой энергии и тепловыми сетями
48	Техническая эксплуатация БМК установленная на крыше спортивного комплекса, пристроенного к строящемуся жилому дому №5 в 6А МКР СЖР по бульвару Комарова (Комарова, 1и)	АО "ТКЭ"	Источник теплоснабжения, тепловые сети	Новая заявка за 2018-2019 гг. не подавалась		АО "ТКЭ"	Владение источником тепловой энергии и тепловыми сетями
49	Аренда ул. Стрелковая, 61 Б (Ростовская обл., г. Ростов-на-Дону, Октябрьский р-н стр. № 30, расположено в северной части в/г 51-А (ул. Горшкова,8)	АО "ТКЭ"	Источник теплоснабжения, тепловые сети	Новая заявка за 2018-2019 гг. не подавалась		АО "ТКЭ"	Владение источником тепловой энергии и тепловыми сетями
50	ул. Казахская, 78/4	АО "ТКЭ"	Источник теплоснабжения, тепловые сети	Новая заявка за 2018-2019 гг. не подавалась		АО "ТКЭ"	Владение источником тепловой энергии и тепловыми сетями
51	ул. Вятская, 276	АО "ТКЭ"	Источник теплоснабжения, тепловые сети	Новая заявка за 2018-2019 гг. не подавалась		АО "ТКЭ"	Владение источником тепловой энергии и тепловыми сетями
52	ул. Леваневского, 34	АО "ТКЭ"	Источник теплоснабжения, тепловые сети	Новая заявка за 2018-2019 гг. не подавалась		АО "ТКЭ"	Владение источником тепловой энергии и тепловыми сетями

№ системы теплоснабжения	Наименования источников тепловой энергии в системе теплоснабжения	Теплоснабжающие (теплосетевые) организации в границах системы теплоснабжения	Объекты систем теплоснабжения в обслуживании теплоснабжающей (теплосетевой) организации	Информация о подаче заявки на присвоение статуса ЕТО	№ зоны деятельности	Утвержденная ЕТО	Основание для присвоения статуса ЕТО
53	ул. Стр.Советов, 22а	АО "ТКЭ"	Источник теплоснабжения, тепловые сети	Новая заявка за 2018-2019 гг. не подавалась		АО "ТКЭ"	Владение источником тепловой энергии и тепловыми сетями
54	ул. Штахановского ,23	АО "ТКЭ"	Источник теплоснабжения, тепловые сети	Новая заявка за 2018-2019 гг. не подавалась		АО "ТКЭ"	Владение источником тепловой энергии и тепловыми сетями
55	ул. Шолохова, 310	АО "ТКЭ"	Источник теплоснабжения, тепловые сети	Новая заявка за 2018-2019 гг. не подавалась		АО "ТКЭ"	Владение источником тепловой энергии и тепловыми сетями
56	пер. Беломорский, 100 (Беломорский,98)	АО "ТКЭ"	Источник теплоснабжения, тепловые сети	Новая заявка за 2018-2019 гг. не подавалась		АО "ТКЭ"	Владение источником тепловой энергии и тепловыми сетями
57	ул. Орская, 24	АО "ТКЭ"	Источник теплоснабжения, тепловые сети	Новая заявка за 2018-2019 гг. не подавалась		АО "ТКЭ"	Владение источником тепловой энергии и тепловыми сетями
58	ул. Вятская, 37/3	АО "ТКЭ"	Источник теплоснабжения, тепловые сети	Новая заявка за 2018-2019 гг. не подавалась		АО "ТКЭ"	Владение источником тепловой энергии и тепловыми сетями

№ системы теплоснабжения	Наименования источников тепловой энергии в системе теплоснабжения	Теплоснабжающие (теплосетевые) организации в границах системы теплоснабжения	Объекты систем теплоснабжения в обслуживании теплоснабжающей (теплосетевой) организации	Информация о подаче заявки на присвоение статуса ЕТО	№ зоны деятельности	Утвержденная ЕТО	Основание для присвоения статуса ЕТО
59	ул. Казахская, 85/3	АО "ТКЭ"	Источник теплоснабжения, тепловые сети	Новая заявка за 2018-2019 гг. не подавалась		АО "ТКЭ"	Владение источником тепловой энергии и тепловыми сетями
60	ул. Днепропетровская, 8а	АО "ТКЭ"	Источник теплоснабжения, тепловые сети	Новая заявка за 2018-2019 гг. не подавалась		АО "ТКЭ"	Владение источником тепловой энергии и тепловыми сетями
61	ул. Абаканская, 20а	АО "ТКЭ"	Источник теплоснабжения, тепловые сети	Новая заявка за 2018-2019 гг. не подавалась		АО "ТКЭ"	Владение источником тепловой энергии и тепловыми сетями
62	ул. Конституционная, 9а	АО "ТКЭ"	Источник теплоснабжения, тепловые сети	Новая заявка за 2018-2019 гг. не подавалась		АО "ТКЭ"	Владение источником тепловой энергии и тепловыми сетями
63	ул. Троллейбусная, 2	АО "ТКЭ"	Источник теплоснабжения, тепловые сети	Новая заявка за 2018-2019 гг. не подавалась		АО "ТКЭ"	Владение источником тепловой энергии и тепловыми сетями
64	ул. Урожайная, 2/179	АО "ТКЭ"	Источник теплоснабжения, тепловые сети	Новая заявка за 2018-2019 гг. не подавалась		АО "ТКЭ"	Владение источником тепловой энергии и тепловыми сетями

№ системы теплоснабжения	Наименования источников тепловой энергии в системе теплоснабжения	Теплоснабжающие (теплосетевые) организации в границах системы теплоснабжения	Объекты систем теплоснабжения в обслуживании теплоснабжающей (теплосетевой) организации	Информация о подаче заявки на присвоение статуса ЕТО	№ зоны деятельности	Утвержденная ЕТО	Основание для присвоения статуса ЕТО
65	Аренда ул. Туполева, 16 с	АО "ТКЭ"	Источник теплоснабжения, тепловые сети	Новая заявка за 2018-2019 гг. не подавалась		АО "ТКЭ"	Владение источником тепловой энергии и тепловыми сетями
66	ул. Кадровая, 45а	АО "ТКЭ"	Источник теплоснабжения, тепловые сети	Новая заявка за 2018-2019 гг. не подавалась		АО "ТКЭ"	Владение источником тепловой энергии и тепловыми сетями
67	пр. Шолохова, 214	АО "ТКЭ"	Источник теплоснабжения, тепловые сети	Новая заявка за 2018-2019 гг. не подавалась		АО "ТКЭ"	Владение источником тепловой энергии и тепловыми сетями
68	пр. Шолохова, 128/1	АО "ТКЭ"	Источник теплоснабжения, тепловые сети	Новая заявка за 2018-2019 гг. не подавалась		АО "ТКЭ"	Владение источником тепловой энергии и тепловыми сетями
69	ул. 28 линия, 59/4	АО "ТКЭ"	Источник теплоснабжения, тепловые сети	Новая заявка за 2018-2019 гг. не подавалась		АО "ТКЭ"	Владение источником тепловой энергии и тепловыми сетями
70	пл. К.Маркса, 20	АО "ТКЭ"	Источник теплоснабжения, тепловые сети	Новая заявка за 2018-2019 гг. не подавалась		АО "ТКЭ"	Владение источником тепловой энергии и тепловыми сетями

№ системы теплоснабжения	Наименования источников тепловой энергии в системе теплоснабжения	Теплоснабжающие (теплосетевые) организации в границах системы теплоснабжения	Объекты систем теплоснабжения в обслуживании теплоснабжающей (теплосетевой) организации	Информация о подаче заявки на присвоение статуса ЕТО	№ зоны деятельности	Утвержденная ЕТО	Основание для присвоения статуса ЕТО
71	ул. 23 линия, 10/12	АО "ТКЭ"	Источник теплоснабжения, тепловые сети	Новая заявка за 2018-2019 гг. не подавалась		АО "ТКЭ"	Владение источником тепловой энергии и тепловыми сетями
72	ул. Комсомольская, 83 А	АО "ТКЭ"	Источник теплоснабжения, тепловые сети	Новая заявка за 2018-2019 гг. не подавалась		АО "ТКЭ"	Владение источником тепловой энергии и тепловыми сетями
73	ул. 16 линия, 30, лит С	АО "ТКЭ"	Источник теплоснабжения, тепловые сети	Новая заявка за 2018-2019 гг. не подавалась		АО "ТКЭ"	Владение источником тепловой энергии и тепловыми сетями
74	ул. Листопадова, 42	АО "ТКЭ"	Источник теплоснабжения, тепловые сети	Новая заявка за 2018-2019 гг. не подавалась		АО "ТКЭ"	Владение источником тепловой энергии и тепловыми сетями
75	ул. 21 линия, 8	АО "ТКЭ"	Источник теплоснабжения, тепловые сети	Новая заявка за 2018-2019 гг. не подавалась		АО "ТКЭ"	Владение источником тепловой энергии и тепловыми сетями
76	пл.Базарная, 3/1 (24 линия,1) - (24-я линия,2/5)	АО "ТКЭ"	Источник теплоснабжения, тепловые сети	Новая заявка за 2018-2019 гг. не подавалась		АО "ТКЭ"	Владение источником тепловой энергии и тепловыми сетями

№ системы теплоснабжения	Наименования источников тепловой энергии в системе теплоснабжения	Теплоснабжающие (теплосетевые) организации в границах системы теплоснабжения	Объекты систем теплоснабжения в обслуживании теплоснабжающей (теплосетевой) организации	Информация о подаче заявки на присвоение статуса ЕТО	№ зоны деятельности	Утвержденная ЕТО	Основание для присвоения статуса ЕТО
77	ул. Сарьяна, 85/38	АО "ТКЭ"	Источник теплоснабжения, тепловые сети	Новая заявка за 2018-2019 гг. не подавалась		АО "ТКЭ"	Владение источником тепловой энергии и тепловыми сетями
78	ул. Рябышева, 105а (Рябышева, 107)	АО "ТКЭ"	Источник теплоснабжения, тепловые сети	Новая заявка за 2018-2019 гг. не подавалась		АО "ТКЭ"	Владение источником тепловой энергии и тепловыми сетями
79	ул. 35 линия, 49	АО "ТКЭ"	Источник теплоснабжения, тепловые сети	Новая заявка за 2018-2019 гг. не подавалась		АО "ТКЭ"	Владение источником тепловой энергии и тепловыми сетями
80	пл.Свободы, 8/1	АО "ТКЭ"	Источник теплоснабжения, тепловые сети	Новая заявка за 2018-2019 гг. не подавалась		АО "ТКЭ"	Владение источником тепловой энергии и тепловыми сетями
81	ул. Вяземцева, 52а	АО "ТКЭ"	Источник теплоснабжения, тепловые сети	Новая заявка за 2018-2019 гг. не подавалась		АО "ТКЭ"	Владение источником тепловой энергии и тепловыми сетями
82	пл. К.Маркса, 8а (К.Маркса,4-6-8)	АО "ТКЭ"	Источник теплоснабжения, тепловые сети	Новая заявка за 2018-2019 гг. не подавалась		АО "ТКЭ"	Владение источником тепловой энергии и тепловыми сетями

№ системы теплоснабжения	Наименования источников тепловой энергии в системе теплоснабжения	Теплоснабжающие (теплосетевые) организации в границах системы теплоснабжения	Объекты систем теплоснабжения в обслуживании теплоснабжающей (теплосетевой) организации	Информация о подаче заявки на присвоение статуса ЕТО	№ зоны деятельности	Утвержденная ЕТО	Основание для присвоения статуса ЕТО
83	пл. Толстого, 3-5 (пл. Толстого, 5/7)	АО "ТКЭ"	Источник теплоснабжения, тепловые сети	Новая заявка за 2018-2019 гг. не подавалась		АО "ТКЭ"	Владение источником тепловой энергии и тепловыми сетями
84	ул. Мурлычева, 72/27 (Мурлычева/6-я линия, 72/27)	АО "ТКЭ"	Источник теплоснабжения, тепловые сети	Новая заявка за 2018-2019 гг. не подавалась		АО "ТКЭ"	Владение источником тепловой энергии и тепловыми сетями
85	13-я линия, 50/58, (13-я линия/1-я Пролетарская, 50/58)	АО "ТКЭ"	Источник теплоснабжения, тепловые сети	Новая заявка за 2018-2019 гг. не подавалась		АО "ТКЭ"	Владение источником тепловой энергии и тепловыми сетями
86	ул. 35 линия, 9, лит А	АО "ТКЭ"	Источник теплоснабжения, тепловые сети	Новая заявка за 2018-2019 гг. не подавалась		АО "ТКЭ"	Владение источником тепловой энергии и тепловыми сетями
87	ул. Буйнакская, 33/14	АО "ТКЭ"	Источник теплоснабжения, тепловые сети	Новая заявка за 2018-2019 гг. не подавалась		АО "ТКЭ"	Владение источником тепловой энергии и тепловыми сетями
88	ул. Советская, 16	АО "ТКЭ"	Источник теплоснабжения, тепловые сети	Новая заявка за 2018-2019 гг. не подавалась		АО "ТКЭ"	Владение источником тепловой энергии и тепловыми сетями

№ системы теплоснабжения	Наименования источников тепловой энергии в системе теплоснабжения	Теплоснабжающие (теплосетевые) организации в границах системы теплоснабжения	Объекты систем теплоснабжения в обслуживании теплоснабжающей (теплосетевой) организации	Информация о подаче заявки на присвоение статуса ЕТО	№ зоны деятельности	Утвержденная ЕТО	Основание для присвоения статуса ЕТО
89	ул. Буйнакская, 12	АО "ТКЭ"	Источник теплоснабжения, тепловые сети	Новая заявка за 2018-2019 гг. не подавалась		АО "ТКЭ"	Владение источником тепловой энергии и тепловыми сетями
90	ул. 14 линия, 74а	АО "ТКЭ"	Источник теплоснабжения, тепловые сети	Новая заявка за 2018-2019 гг. не подавалась		АО "ТКЭ"	Владение источником тепловой энергии и тепловыми сетями
91	ул. 19 линия, 21	АО "ТКЭ"	Источник теплоснабжения, тепловые сети	Новая заявка за 2018-2019 гг. не подавалась		АО "ТКЭ"	Владение источником тепловой энергии и тепловыми сетями
92	ул. 28 линия, 13, лит Б	АО "ТКЭ"	Источник теплоснабжения, тепловые сети	Новая заявка за 2018-2019 гг. не подавалась		АО "ТКЭ"	Владение источником тепловой энергии и тепловыми сетями
93	ул. Мурлычева, 13/9, лит Б	АО "ТКЭ"	Источник теплоснабжения, тепловые сети	Новая заявка за 2018-2019 гг. не подавалась		АО "ТКЭ"	Владение источником тепловой энергии и тепловыми сетями
94	38-я линия, 93в (40 линия, 88/93Б, лит Б)	АО "ТКЭ"	Источник теплоснабжения, тепловые сети	Новая заявка за 2018-2019 гг. не подавалась		АО "ТКЭ"	Владение источником тепловой энергии и тепловыми сетями

№ системы теплоснабжения	Наименования источников тепловой энергии в системе теплоснабжения	Теплоснабжающие (теплосетевые) организации в границах системы теплоснабжения	Объекты систем теплоснабжения в обслуживании теплоснабжающей (теплосетевой) организации	Информация о подаче заявки на присвоение статуса ЕТО	№ зоны деятельности	Утвержденная ЕТО	Основание для присвоения статуса ЕТО
95	ул. Коммунаров,34	АО "ТКЭ"	Источник теплоснабжения, тепловые сети	Новая заявка за 2018-2019 гг. не подавалась		АО "ТКЭ"	Владение источником тепловой энергии и тепловыми сетями
96	ул. Коммунаров,33	АО "ТКЭ"	Источник теплоснабжения, тепловые сети	Новая заявка за 2018-2019 гг. не подавалась		АО "ТКЭ"	Владение источником тепловой энергии и тепловыми сетями
97	ул. Кадровая,13	АО "ТКЭ"	Источник теплоснабжения, тепловые сети	Новая заявка за 2018-2019 гг. не подавалась		АО "ТКЭ"	Владение источником тепловой энергии и тепловыми сетями
98	ул. 28 линия,55	АО "ТКЭ"	Источник теплоснабжения, тепловые сети	Новая заявка за 2018-2019 гг. не подавалась		АО "ТКЭ"	Владение источником тепловой энергии и тепловыми сетями
99	ул. Ченцова, 71 б	АО "ТКЭ"	Источник теплоснабжения, тепловые сети	Новая заявка за 2018-2019 гг. не подавалась		АО "ТКЭ"	Владение источником тепловой энергии и тепловыми сетями
100	пр. 40 -летия Победы, 308/5	АО "ТКЭ"	Источник теплоснабжения, тепловые сети	Новая заявка за 2018-2019 гг. не подавалась		АО "ТКЭ"	Владение источником тепловой энергии и тепловыми сетями

№ системы теплоснабжения	Наименования источников тепловой энергии в системе теплоснабжения	Теплоснабжающие (теплосетевые) организации в границах системы теплоснабжения	Объекты систем теплоснабжения в обслуживании теплоснабжающей (теплосетевой) организации	Информация о подаче заявки на присвоение статуса ЕТО	№ зоны деятельности	Утвержденная ЕТО	Основание для присвоения статуса ЕТО
101	пр. 40-летия Победы, 63/2	АО "ТКЭ"	Источник теплоснабжения, тепловые сети	Новая заявка за 2018-2019 гг. не подавалась		АО "ТКЭ"	Владение источником тепловой энергии и тепловыми сетями
102	ул. Вересаева, 104	АО "ТКЭ"	Источник теплоснабжения, тепловые сети	Новая заявка за 2018-2019 гг. не подавалась		АО "ТКЭ"	Владение источником тепловой энергии и тепловыми сетями
103	ул. М.Расковой, 28	АО "ТКЭ"	Источник теплоснабжения, тепловые сети	Новая заявка за 2018-2019 гг. не подавалась		АО "ТКЭ"	Владение источником тепловой энергии и тепловыми сетями
104	пр. 40-летия Победы, 330	АО "ТКЭ"	Источник теплоснабжения, тепловые сети	Новая заявка за 2018-2019 гг. не подавалась		АО "ТКЭ"	Владение источником тепловой энергии и тепловыми сетями
105	ул. Книжная, 175 б	АО "ТКЭ"	Источник теплоснабжения, тепловые сети	Новая заявка за 2018-2019 гг. не подавалась		АО "ТКЭ"	Владение источником тепловой энергии и тепловыми сетями
106	ул. Аксайская, 6/1	АО "ТКЭ"	Источник теплоснабжения, тепловые сети	Новая заявка за 2018-2019 гг. не подавалась		АО "ТКЭ"	Владение источником тепловой энергии и тепловыми сетями

№ системы теплоснабжения	Наименования источников тепловой энергии в системе теплоснабжения	Теплоснабжающие (теплосетевые) организации в границах системы теплоснабжения	Объекты систем теплоснабжения в обслуживании теплоснабжающей (теплосетевой) организации	Информация о подаче заявки на присвоение статуса ЕТО	№ зоны деятельности	Утвержденная ЕТО	Основание для присвоения статуса ЕТО
107	ул. Владиленская, 223/35	АО "ТКЭ"	Источник теплоснабжения, тепловые сети	Новая заявка за 2018-2019 гг. не подавалась		АО "ТКЭ"	Владение источником тепловой энергии и тепловыми сетями
108	ул. Чехова, 6-8	АО "ТКЭ"	Источник теплоснабжения, тепловые сети	Новая заявка за 2018-2019 гг. не подавалась		АО "ТКЭ"	Владение источником тепловой энергии и тепловыми сетями
109	ул. Нефтегорская, 15	АО "ТКЭ"	Источник теплоснабжения, тепловые сети	Новая заявка за 2018-2019 гг. не подавалась		АО "ТКЭ"	Владение источником тепловой энергии и тепловыми сетями
110	ул. Красноармейская, 222	АО "ТКЭ"	Источник теплоснабжения, тепловые сети	Новая заявка за 2018-2019 гг. не подавалась		АО "ТКЭ"	Владение источником тепловой энергии и тепловыми сетями
111	ул. 27-я линия, 18а	АО "ТКЭ"	Источник теплоснабжения, тепловые сети	Новая заявка за 2018-2019 гг. не подавалась		АО "ТКЭ"	Владение источником тепловой энергии и тепловыми сетями
112	ул. Энергетиков, 3а	АО "ТКЭ"	Источник теплоснабжения, тепловые сети	Новая заявка за 2018-2019 гг. не подавалась		АО "ТКЭ"	Владение источником тепловой энергии и тепловыми сетями

№ системы теплоснабжения	Наименования источников тепловой энергии в системе теплоснабжения	Теплоснабжающие (теплосетевые) организации в границах системы теплоснабжения	Объекты систем теплоснабжения в обслуживании теплоснабжающей (теплосетевой) организации	Информация о подаче заявки на присвоение статуса ЕТО	№ зоны деятельности	Утвержденная ЕТО	Основание для присвоения статуса ЕТО
113	ул. Левобережная, 4а	АО "ТКЭ"	Источник теплоснабжения, тепловые сети	Новая заявка за 2018-2019 гг. не подавалась		АО "ТКЭ"	Владение источником тепловой энергии и тепловыми сетями
114	Котельная с вытяжной башней пр. 40-летия Победы, 13а литер Б	АО "ТКЭ"	Источник теплоснабжения, тепловые сети	Новая заявка за 2018-2019 гг. не подавалась		АО "ТКЭ"	Владение источником тепловой энергии и тепловыми сетями
115	ул. Вересаева, 103а	АО "ТКЭ"	Источник теплоснабжения, тепловые сети	Новая заявка за 2018-2019 гг. не подавалась		АО "ТКЭ"	Владение источником тепловой энергии и тепловыми сетями
116	Аренда пер. Суздальский, 15а	АО "ТКЭ"	Источник теплоснабжения, тепловые сети	Новая заявка за 2018-2019 гг. не подавалась		АО "ТКЭ"	Владение источником тепловой энергии и тепловыми сетями
117	ул. Пановой, 35а (ул. В.Пановой, 31-33/30) изм. Приказ №82 от 24.05.2019	АО "ТКЭ"	Источник теплоснабжения, тепловые сети	Новая заявка за 2018-2019 гг. не подавалась		АО "ТКЭ"	Владение источником тепловой энергии и тепловыми сетями
118	пер. Рыбный, 34	АО "ТКЭ"	Источник теплоснабжения, тепловые сети	Новая заявка за 2018-2019 гг. не подавалась		АО "ТКЭ"	Владение источником тепловой энергии и тепловыми сетями

№ системы теплоснабжения	Наименования источников тепловой энергии в системе теплоснабжения	Теплоснабжающие (теплосетевые) организации в границах системы теплоснабжения	Объекты систем теплоснабжения в обслуживании теплоснабжающей (теплосетевой) организации	Информация о подаче заявки на присвоение статуса ЕТО	№ зоны деятельности	Утвержденная ЕТО	Основание для присвоения статуса ЕТО
119	ул.Кочубея, 13а (Портовая, 182-184/13)	АО "ТКЭ"	Источник теплоснабжения, тепловые сети	Новая заявка за 2018-2019 гг. не подавалась		АО "ТКЭ"	Владение источником тепловой энергии и тепловыми сетями
120	ул. Портовая, 248	АО "ТКЭ"	Источник теплоснабжения, тепловые сети	Новая заявка за 2018-2019 гг. не подавалась		АО "ТКЭ"	Владение источником тепловой энергии и тепловыми сетями
121	ул. Балакирева,34а (Профсоюзная, 85)	АО "ТКЭ"	Источник теплоснабжения, тепловые сети	Новая заявка за 2018-2019 гг. не подавалась		АО "ТКЭ"	Владение источником тепловой энергии и тепловыми сетями
122	ул. 2-я Володарского, 76 (Литвинова,30)	АО "ТКЭ"	Источник теплоснабжения, тепловые сети	Новая заявка за 2018-2019 гг. не подавалась		АО "ТКЭ"	Владение источником тепловой энергии и тепловыми сетями
123	ул. Русская, 15	АО "ТКЭ"	Источник теплоснабжения, тепловые сети	Новая заявка за 2018-2019 гг. не подавалась		АО "ТКЭ"	Владение источником тепловой энергии и тепловыми сетями
124	ул. Загорская, 21а (Портовая, 82)	АО "ТКЭ"	Источник теплоснабжения, тепловые сети	Новая заявка за 2018-2019 гг. не подавалась		АО "ТКЭ"	Владение источником тепловой энергии и тепловыми сетями

№ системы теплоснабжения	Наименования источников тепловой энергии в системе теплоснабжения	Теплоснабжающие (теплосетевые) организации в границах системы теплоснабжения	Объекты систем теплоснабжения в обслуживании теплоснабжающей (теплосетевой) организации	Информация о подаче заявки на присвоение статуса ЕТО	№ зоны деятельности	Утвержденная ЕТО	Основание для присвоения статуса ЕТО
125	ул. Петрашевского, 20	АО "ТКЭ"	Источник теплоснабжения, тепловые сети	Новая заявка за 2018-2019 гг. не подавалась		АО "ТКЭ"	Владение источником тепловой энергии и тепловыми сетями
126	ул. Портовая, 76	АО "ТКЭ"	Источник теплоснабжения, тепловые сети	Новая заявка за 2018-2019 гг. не подавалась		АО "ТКЭ"	Владение источником тепловой энергии и тепловыми сетями
127	ул. Портовая, 166	АО "ТКЭ"	Источник теплоснабжения, тепловые сети	Новая заявка за 2018-2019 гг. не подавалась		АО "ТКЭ"	Владение источником тепловой энергии и тепловыми сетями
128	пер. Жлобинский, 19 г	АО "ТКЭ"	Источник теплоснабжения, тепловые сети	Новая заявка за 2018-2019 гг. не подавалась		АО "ТКЭ"	Владение источником тепловой энергии и тепловыми сетями
129	ул. 1-я Баррикадная, 14а (1-я Баррикадная, 6) (Токарная, 11)	АО "ТКЭ"	Источник теплоснабжения, тепловые сети	Новая заявка за 2018-2019 гг. не подавалась		АО "ТКЭ"	Владение источником тепловой энергии и тепловыми сетями
130	ул. Краснополянская, 23 (Профсоюзная, 47 А)	АО "ТКЭ"	Источник теплоснабжения, тепловые сети	Новая заявка за 2018-2019 гг. не подавалась		АО "ТКЭ"	Владение источником тепловой энергии и тепловыми сетями

№ системы теплоснабжения	Наименования источников тепловой энергии в системе теплоснабжения	Теплоснабжающие (теплосетевые) организации в границах системы теплоснабжения	Объекты систем теплоснабжения в обслуживании теплоснабжающей (теплосетевой) организации	Информация о подаче заявки на присвоение статуса ЕТО	№ зоны деятельности	Утвержденная ЕТО	Основание для присвоения статуса ЕТО
131	ул. Спартаковская, 25	АО "ТКЭ"	Источник теплоснабжения, тепловые сети	Новая заявка за 2018-2019 гг. не подавалась		АО "ТКЭ"	Владение источником тепловой энергии и тепловыми сетями
132	пер.Казачий, 316 (Портовая, 541)	АО "ТКЭ"	Источник теплоснабжения, тепловые сети	Новая заявка за 2018-2019 гг. не подавалась		АО "ТКЭ"	Владение источником тепловой энергии и тепловыми сетями
133	пер. Веселый, 36 (Некрасовская, 22)	АО "ТКЭ"	Источник теплоснабжения, тепловые сети	Новая заявка за 2018-2019 гг. не подавалась		АО "ТКЭ"	Владение источником тепловой энергии и тепловыми сетями
134	ул. Амбулаторная, 95а	АО "ТКЭ"	Источник теплоснабжения, тепловые сети	Новая заявка за 2018-2019 гг. не подавалась		АО "ТКЭ"	Владение источником тепловой энергии и тепловыми сетями
135	ул. Деревянко,44	АО "ТКЭ"	Источник теплоснабжения, тепловые сети	Новая заявка за 2018-2019 гг. не подавалась		АО "ТКЭ"	Владение источником тепловой энергии и тепловыми сетями
136	ул. Урицкого,65	АО "ТКЭ"	Источник теплоснабжения, тепловые сети	Новая заявка за 2018-2019 гг. не подавалась		АО "ТКЭ"	Владение источником тепловой энергии и тепловыми сетями

№ системы теплоснабжения	Наименования источников тепловой энергии в системе теплоснабжения	Теплоснабжающие (теплосетевые) организации в границах системы теплоснабжения	Объекты систем теплоснабжения в обслуживании теплоснабжающей (теплосетевой) организации	Информация о подаче заявки на присвоение статуса ЕТО	№ зоны деятельности	Утвержденная ЕТО	Основание для присвоения статуса ЕТО
137	ул. Республиканская,136	АО "ТКЭ"	Источник теплоснабжения, тепловые сети	Новая заявка за 2018-2019 гг. не подавалась		АО "ТКЭ"	Владение источником тепловой энергии и тепловыми сетями
138	ул. 1-я Баррикадная,1	АО "ТКЭ"	Источник теплоснабжения, тепловые сети	Новая заявка за 2018-2019 гг. не подавалась		АО "ТКЭ"	Владение источником тепловой энергии и тепловыми сетями
139	ул. Сейнерная,35а	АО "ТКЭ"	Источник теплоснабжения, тепловые сети	Новая заявка за 2018-2019 гг. не подавалась		АО "ТКЭ"	Владение источником тепловой энергии и тепловыми сетями
140	ул. Портовая,150а, (блочная)	АО "ТКЭ"	Источник теплоснабжения, тепловые сети	Новая заявка за 2018-2019 гг. не подавалась		АО "ТКЭ"	Владение источником тепловой энергии и тепловыми сетями
141	ул. Калинина,25г/ 92а	АО "ТКЭ"	Источник теплоснабжения, тепловые сети	Новая заявка за 2018-2019 гг. не подавалась		АО "ТКЭ"	Владение источником тепловой энергии и тепловыми сетями
142	ул. Петрашевского,34	АО "ТКЭ"	Источник теплоснабжения, тепловые сети	Новая заявка за 2018-2019 гг. не подавалась		АО "ТКЭ"	Владение источником тепловой энергии и тепловыми сетями

№ системы теплоснабжения	Наименования источников тепловой энергии в системе теплоснабжения	Теплоснабжающие (теплосетевые) организации в границах системы теплоснабжения	Объекты систем теплоснабжения в обслуживании теплоснабжающей (теплосетевой) организации	Информация о подаче заявки на присвоение статуса ЕТО	№ зоны деятельности	Утвержденная ЕТО	Основание для присвоения статуса ЕТО
143	пр. Стачки,3	АО "ТКЭ"	Источник теплоснабжения, тепловые сети	Новая заявка за 2018-2019 гг. не подавалась		АО "ТКЭ"	Владение источником тепловой энергии и тепловыми сетями
144	пер. Тихий, 4 (1-я Баррикадная, 29)	АО "ТКЭ"	Источник теплоснабжения, тепловые сети	Новая заявка за 2018-2019 гг. не подавалась		АО "ТКЭ"	Владение источником тепловой энергии и тепловыми сетями
145	ул. Матросова,37, лит. А	АО "ТКЭ"	Источник теплоснабжения, тепловые сети	Новая заявка за 2018-2019 гг. не подавалась		АО "ТКЭ"	Владение источником тепловой энергии и тепловыми сетями
146	ул. Профсоюзная, 136 в	АО "ТКЭ"	Источник теплоснабжения, тепловые сети	Новая заявка за 2018-2019 гг. не подавалась		АО "ТКЭ"	Владение источником тепловой энергии и тепловыми сетями
147	ул. 3-я Баррикадная, 81	АО "ТКЭ"	Источник теплоснабжения, тепловые сети	Новая заявка за 2018-2019 гг. не подавалась		АО "ТКЭ"	Владение источником тепловой энергии и тепловыми сетями
148	ул. Совхозная, Совхоз" Нива"	АО "ТКЭ"	Источник теплоснабжения, тепловые сети	Новая заявка за 2018-2019 гг. не подавалась		АО "ТКЭ"	Владение источником тепловой энергии и тепловыми сетями

№ системы теплоснабжения	Наименования источников тепловой энергии в системе теплоснабжения	Теплоснабжающие (теплосетевые) организации в границах системы теплоснабжения	Объекты систем теплоснабжения в обслуживании теплоснабжающей (теплосетевой) организации	Информация о подаче заявки на присвоение статуса ЕТО	№ зоны деятельности	Утвержденная ЕТО	Основание для присвоения статуса ЕТО
149	ул. Пескова, 1/5, 1/4,	АО "ТКЭ"	Источник теплоснабжения, тепловые сети	Новая заявка за 2018-2019 гг. не подавалась		АО "ТКЭ"	Владение источником тепловой энергии и тепловыми сетями
150	ул. Объединения, 80/1в (Мадояна, 205)	АО "ТКЭ"	Источник теплоснабжения, тепловые сети	Новая заявка за 2018-2019 гг. не подавалась		АО "ТКЭ"	Владение источником тепловой энергии и тепловыми сетями
151	ул. Зоологическая, 26 Б	АО "ТКЭ"	Источник теплоснабжения, тепловые сети	Новая заявка за 2018-2019 гг. не подавалась		АО "ТКЭ"	Владение источником тепловой энергии и тепловыми сетями
152	ул. Джапаридзе, 12а	АО "ТКЭ"	Источник теплоснабжения, тепловые сети	Новая заявка за 2018-2019 гг. не подавалась		АО "ТКЭ"	Владение источником тепловой энергии и тепловыми сетями
153	ул. Б. Садовая, 43	АО "ТКЭ"	Источник теплоснабжения, тепловые сети	Новая заявка за 2018-2019 гг. не подавалась		АО "ТКЭ"	Владение источником тепловой энергии и тепловыми сетями
154	ул. Б.Садовая, 42	АО "ТКЭ"	Источник теплоснабжения, тепловые сети	Новая заявка за 2018-2019 гг. не подавалась		АО "ТКЭ"	Владение источником тепловой энергии и тепловыми сетями

№ системы теплоснабжения	Наименования источников тепловой энергии в системе теплоснабжения	Теплоснабжающие (теплосетевые) организации в границах системы теплоснабжения	Объекты систем теплоснабжения в обслуживании теплоснабжающей (теплосетевой) организации	Информация о подаче заявки на присвоение статуса ЕТО	№ зоны деятельности	Утвержденная ЕТО	Основание для присвоения статуса ЕТО
155	ул. Серафимовича, 40	АО "ТКЭ"	Источник теплоснабжения, тепловые сети	Новая заявка за 2018-2019 гг. не подавалась		АО "ТКЭ"	Владение источником тепловой энергии и тепловыми сетями
156	ул. Б.Садовая, 34	АО "ТКЭ"	Источник теплоснабжения, тепловые сети	Новая заявка за 2018-2019 гг. не подавалась		АО "ТКЭ"	Владение источником тепловой энергии и тепловыми сетями
157	ул. Гайдара, 27	АО "ТКЭ"	Источник теплоснабжения, тепловые сети	Новая заявка за 2018-2019 гг. не подавалась		АО "ТКЭ"	Владение источником тепловой энергии и тепловыми сетями
158	ул. Б.Садовая, 23	АО "ТКЭ"	Источник теплоснабжения, тепловые сети	Новая заявка за 2018-2019 гг. не подавалась		АО "ТКЭ"	Владение источником тепловой энергии и тепловыми сетями
159	ул. Б.Садовая, 17 (блочная)	АО "ТКЭ"	Источник теплоснабжения, тепловые сети	Новая заявка за 2018-2019 гг. не подавалась		АО "ТКЭ"	Владение источником тепловой энергии и тепловыми сетями
160	ул. Серафимовича, 35	АО "ТКЭ"	Источник теплоснабжения, тепловые сети	Новая заявка за 2018-2019 гг. не подавалась		АО "ТКЭ"	Владение источником тепловой энергии и тепловыми сетями

№ системы теплоснабжения	Наименования источников тепловой энергии в системе теплоснабжения	Теплоснабжающие (теплосетевые) организации в границах системы теплоснабжения	Объекты систем теплоснабжения в обслуживании теплоснабжающей (теплосетевой) организации	Информация о подаче заявки на присвоение статуса ЕТО	№ зоны деятельности	Утвержденная ЕТО	Основание для присвоения статуса ЕТО
161	ул. Серафимовича, 41	АО "ТКЭ"	Источник теплоснабжения, тепловые сети	Новая заявка за 2018-2019 гг. не подавалась		АО "ТКЭ"	Владение источником тепловой энергии и тепловыми сетями
162	ул. Б.Садовая, 11	АО "ТКЭ"	Источник теплоснабжения, тепловые сети	Новая заявка за 2018-2019 гг. не подавалась		АО "ТКЭ"	Владение источником тепловой энергии и тепловыми сетями
163	ул. М.Горького, 111	АО "ТКЭ"	Источник теплоснабжения, тепловые сети	Новая заявка за 2018-2019 гг. не подавалась		АО "ТКЭ"	Владение источником тепловой энергии и тепловыми сетями
164	пер. Доломановский, 7/6 (блочная)	АО "ТКЭ"	Источник теплоснабжения, тепловые сети	Новая заявка за 2018-2019 гг. не подавалась		АО "ТКЭ"	Владение источником тепловой энергии и тепловыми сетями
165	пер. Джамбульский, 15 в (Таврический, 6)	АО "ТКЭ"	Источник теплоснабжения, тепловые сети	Новая заявка за 2018-2019 гг. не подавалась		АО "ТКЭ"	Владение источником тепловой энергии и тепловыми сетями
166	пер. Братский, 39	АО "ТКЭ"	Источник теплоснабжения, тепловые сети	Новая заявка за 2018-2019 гг. не подавалась		АО "ТКЭ"	Владение источником тепловой энергии и тепловыми сетями

№ системы теплоснабжения	Наименования источников тепловой энергии в системе теплоснабжения	Теплоснабжающие (теплосетевые) организации в границах системы теплоснабжения	Объекты систем теплоснабжения в обслуживании теплоснабжающей (теплосетевой) организации	Информация о подаче заявки на присвоение статуса ЕТО	№ зоны деятельности	Утвержденная ЕТО	Основание для присвоения статуса ЕТО
167	ул. Красноармейская, 70	АО "ТКЭ"	Источник теплоснабжения, тепловые сети	Новая заявка за 2018-2019 гг. не подавалась		АО "ТКЭ"	Владение источником тепловой энергии и тепловыми сетями
168	ул. Красноармейская, 106	АО "ТКЭ"	Источник теплоснабжения, тепловые сети	Новая заявка за 2018-2019 гг. не подавалась		АО "ТКЭ"	Владение источником тепловой энергии и тепловыми сетями
169	ул. М.Горького, 42	АО "ТКЭ"	Источник теплоснабжения, тепловые сети	Новая заявка за 2018-2019 гг. не подавалась		АО "ТКЭ"	Владение источником тепловой энергии и тепловыми сетями
170	ул. Обороны, 1	АО "ТКЭ"	Источник теплоснабжения, тепловые сети	Новая заявка за 2018-2019 гг. не подавалась		АО "ТКЭ"	Владение источником тепловой энергии и тепловыми сетями
171	пр. Буденновский, 51	АО "ТКЭ"	Источник теплоснабжения, тепловые сети	Новая заявка за 2018-2019 гг. не подавалась		АО "ТКЭ"	Владение источником тепловой энергии и тепловыми сетями
172	ул. Пушкинская, 46 б (Буденновский, 37)	АО "ТКЭ"	Источник теплоснабжения, тепловые сети	Новая заявка за 2018-2019 гг. не подавалась		АО "ТКЭ"	Владение источником тепловой энергии и тепловыми сетями

№ системы теплоснабжения	Наименования источников тепловой энергии в системе теплоснабжения	Теплоснабжающие (теплосетевые) организации в границах системы теплоснабжения	Объекты систем теплоснабжения в обслуживании теплоснабжающей (теплосетевой) организации	Информация о подаче заявки на присвоение статуса ЕТО	№ зоны деятельности	Утвержденная ЕТО	Основание для присвоения статуса ЕТО
173	ул. Островского, 42 б	АО "ТКЭ"	Источник теплоснабжения, тепловые сети	Новая заявка за 2018-2019 гг. не подавалась		АО "ТКЭ"	Владение источником тепловой энергии и тепловыми сетями
174	ул. Варфоломеева, 103	АО "ТКЭ"	Источник теплоснабжения, тепловые сети	Новая заявка за 2018-2019 гг. не подавалась		АО "ТКЭ"	Владение источником тепловой энергии и тепловыми сетями
175	ул. Б.Садовая, 8	АО "ТКЭ"	Источник теплоснабжения, тепловые сети	Новая заявка за 2018-2019 гг. не подавалась		АО "ТКЭ"	Владение источником тепловой энергии и тепловыми сетями
176	ул. Народного Ополчения, 61	АО "ТКЭ"	Источник теплоснабжения, тепловые сети	Новая заявка за 2018-2019 гг. не подавалась		АО "ТКЭ"	Владение источником тепловой энергии и тепловыми сетями
177	ул. Красноармейская, 160	АО "ТКЭ"	Источник теплоснабжения, тепловые сети	Новая заявка за 2018-2019 гг. не подавалась		АО "ТКЭ"	Владение источником тепловой энергии и тепловыми сетями
178	ул. Красноармейская, 92/93	АО "ТКЭ"	Источник теплоснабжения, тепловые сети	Новая заявка за 2018-2019 гг. не подавалась		АО "ТКЭ"	Владение источником тепловой энергии и тепловыми сетями

№ системы теплоснабжения	Наименования источников тепловой энергии в системе теплоснабжения	Теплоснабжающие (теплосетевые) организации в границах системы теплоснабжения	Объекты систем теплоснабжения в обслуживании теплоснабжающей (теплосетевой) организации	Информация о подаче заявки на присвоение статуса ЕТО	№ зоны деятельности	Утвержденная ЕТО	Основание для присвоения статуса ЕТО
179	ул. Пушкинская, 44	АО "ТКЭ"	Источник теплоснабжения, тепловые сети	Новая заявка за 2018-2019 гг. не подавалась		АО "ТКЭ"	Владение источником тепловой энергии и тепловыми сетями
180	пр. Буденновский, 19	АО "ТКЭ"	Источник теплоснабжения, тепловые сети	Новая заявка за 2018-2019 гг. не подавалась		АО "ТКЭ"	Владение источником тепловой энергии и тепловыми сетями
181	пер. Братский, 36/5 (Шаумяна, 5); (Б.Садовая, 20)	АО "ТКЭ"	Источник теплоснабжения, тепловые сети	Новая заявка за 2018-2019 гг. не подавалась		АО "ТКЭ"	Владение источником тепловой энергии и тепловыми сетями
182	пер. Долмановский, 1	АО "ТКЭ"	Источник теплоснабжения, тепловые сети	Новая заявка за 2018-2019 гг. не подавалась		АО "ТКЭ"	Владение источником тепловой энергии и тепловыми сетями
183	пр. Буденновский, 11 (Буденновский/Станиславского/Обороны, 11/54/53)	АО "ТКЭ"	Источник теплоснабжения, тепловые сети	Новая заявка за 2018-2019 гг. не подавалась		АО "ТКЭ"	Владение источником тепловой энергии и тепловыми сетями
184	ул. Б.Садовая, 15/40	АО "ТКЭ"	Источник теплоснабжения, тепловые сети	Новая заявка за 2018-2019 гг. не подавалась		АО "ТКЭ"	Владение источником тепловой энергии и тепловыми сетями

№ системы теплоснабжения	Наименования источников тепловой энергии в системе теплоснабжения	Теплоснабжающие (теплосетевые) организации в границах системы теплоснабжения	Объекты систем теплоснабжения в обслуживании теплоснабжающей (теплосетевой) организации	Информация о подаче заявки на присвоение статуса ЕТО	№ зоны деятельности	Утвержденная ЕТО	Основание для присвоения статуса ЕТО
185	ул. Б.Садовая, 36	АО "ТКЭ"	Источник теплоснабжения, тепловые сети	Новая заявка за 2018-2019 гг. не подавалась		АО "ТКЭ"	Владение источником тепловой энергии и тепловыми сетями
186	пер.Гвардейский,2 (ул. Красноармейская, 16)	АО "ТКЭ"	Источник теплоснабжения, тепловые сети	Новая заявка за 2018-2019 гг. не подавалась		АО "ТКЭ"	Владение источником тепловой энергии и тепловыми сетями
187	ул. Тельмана, 49/ 68	АО "ТКЭ"	Источник теплоснабжения, тепловые сети	Новая заявка за 2018-2019 гг. не подавалась		АО "ТКЭ"	Владение источником тепловой энергии и тепловыми сетями
188	ул. Возрождения,8	АО "ТКЭ"	Источник теплоснабжения, тепловые сети	Новая заявка за 2018-2019 гг. не подавалась		АО "ТКЭ"	Владение источником тепловой энергии и тепловыми сетями
189	ул. Минераловодская,10	АО "ТКЭ"	Источник теплоснабжения, тепловые сети	Новая заявка за 2018-2019 гг. не подавалась		АО "ТКЭ"	Владение источником тепловой энергии и тепловыми сетями
190	Территория бывшего аэродрома ДОСААФ (9.сп.19)	АО "ТКЭ"	Источник теплоснабжения, тепловые сети	Новая заявка за 2018-2019 гг. не подавалась		АО "ТКЭ"	Владение источником тепловой энергии и тепловыми сетями

№ системы теплоснабжения	Наименования источников тепловой энергии в системе теплоснабжения	Теплоснабжающие (теплосетевые) организации в границах системы теплоснабжения	Объекты систем теплоснабжения в обслуживании теплоснабжающей (теплосетевой) организации	Информация о подаче заявки на присвоение статуса ЕТО	№ зоны деятельности	Утвержденная ЕТО	Основание для присвоения статуса ЕТО
191	4-й мкр. жилого района "Левенцовский"	АО "ТКЭ"	Источник теплоснабжения, тепловые сети	Новая заявка за 2018-2019 гг. не подавалась		АО "ТКЭ"	Владение источником тепловой энергии и тепловыми сетями
192	пер. Гвардейский, 3	АО "ТКЭ"	Источник теплоснабжения, тепловые сети	Новая заявка за 2018-2019 гг. не подавалась		АО "ТКЭ"	Владение источником тепловой энергии и тепловыми сетями
193	БМК пер. Чаленко, 21 (ул. Совхозная, 32а)	АО "ТКЭ"	Источник теплоснабжения, тепловые сети	Новая заявка за 2018-2019 гг. не подавалась		АО "ТКЭ"	Владение источником тепловой энергии и тепловыми сетями
194	Аренда ул. Еременко, 56е	АО "ТКЭ"	Источник теплоснабжения, тепловые сети	Новая заявка за 2018-2019 гг. не подавалась		АО "ТКЭ"	Владение источником тепловой энергии и тепловыми сетями
195	Аренда Рабочая площадь, 16	АО "ТКЭ"	Источник теплоснабжения, тепловые сети	Новая заявка за 2018-2019 гг. не подавалась		АО "ТКЭ"	Владение источником тепловой энергии и тепловыми сетями
196	РТЭЦ-2	ООО «СЗ ККПД-Инвест»	Тепловые сети	Заявка от 05.02.2020	5	ООО «СЗ ККПД-Инвест»	Владение тепловыми сетями наибольшей емкости
197	Котельная ул. Дебальцевская, 10	ООО «Нефто-Юг»	Источник теплоснабжения, тепловые сети	Завка не подавалась	6	ООО «Нефто-Юг»	Владение источником тепловой энергии и тепловыми сетями

№ системы теплоснабжения	Наименования источников тепловой энергии в системе теплоснабжения	Теплоснабжающие (теплосетевые) организации в границах системы теплоснабжения	Объекты систем теплоснабжения в обслуживании теплоснабжающей (теплосетевой) организации	Информация о подаче заявки на присвоение статуса ЕТО	№ зоны деятельности	Утвержденная ЕТО	Основание для присвоения статуса ЕТО
198	ТСЖ "Инструментальщик"	ТСЖ "Инструментальщик"	Источник теплоснабжения, тепловые сети	Завка не подавалась	7	ТСЖ "Инструментальщик"	Владение источником тепловой энергии и тепловыми сетями
199	Северо-Кавказская дирекция по тепловодоснабжению - структурное подразделение Центральной дирекции по тепловодоснабжению - филиал ОАО "РЖД", Ростовский территориальный участок (станция Ростов)	Северо-Кавказская дирекция по тепловодоснабжению - структурное подразделение Центральной дирекции по тепловодоснабжению - филиал ОАО "РЖД", Ростовский территориальный участок (станция Ростов)	Источник теплоснабжения, тепловые сети	Завка не подавалась	8	Северо-Кавказская дирекция по тепловодоснабжению - структурное подразделение Центральной дирекции по тепловодоснабжению - филиал ОАО "РЖД", Ростовский территориальный участок (станция Ростов)	Владение источником тепловой энергии и тепловыми сетями
200	АО "Федеральная пассажирская компания", Вагонный участок Ростов- структурное подразделение Северо-Кавказского филиала	АО "Федеральная пассажирская компания", Вагонный участок Ростов- структурное подразделение Северо-Кавказского филиала	Источник теплоснабжения, тепловые сети	Завка не подавалась	9	АО "Федеральная пассажирская компания", Вагонный участок Ростов- структурное подразделение Северо-Кавказского филиала	Владение источником тепловой энергии и тепловыми сетями
201	ООО "Росткапиталлгрупп"	ООО "Росткапиталлгрупп"	Источник теплоснабжения, тепловые сети	Завка не подавалась	10	ООО "Росткапиталлгрупп"	Владение источником тепловой энергии и тепловыми сетями
202	ООО «ТО «Александровский»	ООО «ТО «Александровский»	Источник теплоснабжения, тепловые сети	Завка не подавалась	11	ООО «ТО «Александровский»	Владение источником тепловой энергии и тепловыми сетями

№ системы теплоснабжения	Наименования источников тепловой энергии в системе теплоснабжения	Теплоснабжающие (теплосетевые) организации в границах системы теплоснабжения	Объекты систем теплоснабжения в обслуживании теплоснабжающей (теплосетевой) организации	Информация о подаче заявки на присвоение статуса ЕТО	№ зоны деятельности	Утвержденная ЕТО	Основание для присвоения статуса ЕТО
203	ОАО "Желдорреммаш" - филиал Ростовский ЭРЗ	ОАО "Желдорреммаш" - филиал Ростовский ЭРЗ	Источник теплоснабжения, тепловые сети	Завка не подавалась	12	ОАО "Желдорреммаш" - филиал Ростовский ЭРЗ	Владение источником тепловой энергии и тепловыми сетями
204	ЗАО "Биоветдон"	ЗАО "Биоветдон"	Источник теплоснабжения, тепловые сети	Завка не подавалась	13	ЗАО "Биоветдон"	Владение источником тепловой энергии и тепловыми сетями
205	ФГБУ ЦЖКУ Минобороны России (мкр. Суворовский)	ФГБУ ЦЖКУ Минобороны России (мкр. Суворовский)	Источник теплоснабжения, тепловые сети	Завка не подавалась	14	ФГБУ ЦЖКУ Минобороны России (мкр. Суворовский)	Владение источником тепловой энергии и тепловыми сетями
206	ФГБУ ЦЖКУ Минобороны России	ФГБУ ЦЖКУ Минобороны России	Источник теплоснабжения, тепловые сети	Завка не подавалась	15	ФГБУ ЦЖКУ Минобороны России	Владение источником тепловой энергии и тепловыми сетями
207	ФГАОУ ВО "ЮФУ" (г. Ростов-на-Дону)	ФГАОУ ВО "ЮФУ" (г. Ростов-на-Дону)	Источник теплоснабжения, тепловые сети	Завка не подавалась	16	ФГАОУ ВО "ЮФУ" (г. Ростов-на-Дону)	Владение источником тепловой энергии и тепловыми сетями
208	ООО "Элита-Сервис"	ООО "Элита-Сервис"	Источник теплоснабжения, тепловые сети	Завка не подавалась	17	ООО "Элита-Сервис"	Владение источником тепловой энергии и тепловыми сетями

№ системы теплоснабжения	Наименования источников тепловой энергии в системе теплоснабжения	Теплоснабжающие (теплосетевые) организации в границах системы теплоснабжения	Объекты систем теплоснабжения в обслуживании теплоснабжающей (теплосетевой) организации	Информация о подаче заявки на присвоение статуса ЕТО	№ зоны деятельности	Утвержденная ЕТО	Основание для присвоения статуса ЕТО
209	НП ОСАК "Сталь"*	НП ОСАК "Сталь"*	Источник теплоснабжения, тепловые сети	Завка не подавалась	18	НП ОСАК "Сталь"*	Владение источником тепловой энергии и тепловыми сетями
210	ОАО "Донмакаронпром"	ОАО "Донмакаронпром"	Источник теплоснабжения, тепловые сети	Завка не подавалась	19	ОАО "Донмакаронпром"	Владение источником тепловой энергии и тепловыми сетями
211	ООО "Ареал"	ООО "Ареал"	Источник теплоснабжения, тепловые сети	Завка не подавалась	20	ООО "Ареал"	Владение источником тепловой энергии и тепловыми сетями
212	ООО "Вавилон-Сервис"	ООО "Вавилон-Сервис"	Источник теплоснабжения, тепловые сети	Завка не подавалась	21	ООО "Вавилон-Сервис"	Владение источником тепловой энергии и тепловыми сетями
213	ООО "Ростсельмашэнерго"	ООО "Ростсельмашэнерго"	Источник теплоснабжения, тепловые сети	Завка не подавалась	22	ООО "Ростсельмашэнерго"	Владение источником тепловой энергии и тепловыми сетями
214	ЗАО «Ростовобувь»	ЗАО «Ростовобувь»	Источник теплоснабжения, тепловые сети	Завка не подавалась	23	ЗАО «Ростовобувь»	Владение источником тепловой энергии и тепловыми сетями

№ системы теплоснабжения	Наименования источников тепловой энергии в системе теплоснабжения	Теплоснабжающие (теплосетевые) организации в границах системы теплоснабжения	Объекты систем теплоснабжения в обслуживании теплоснабжающей (теплосетевой) организации	Информация о подаче заявки на присвоение статуса ЕТО	№ зоны деятельности	Утвержденная ЕТО	Основание для присвоения статуса ЕТО
215	ЗАО «Комбинат крупнопанельного домостроения»	ЗАО «Комбинат крупнопанельного домостроения»	Источник теплоснабжения, тепловые сети	Завка не подавалась	24	ЗАО «Комбинат крупнопанельного домостроения»	Владение источником тепловой энергии и тепловыми сетями
216	ФГБОУ ВО «Донской государственный технический университет» («объект Шолохова, 94/77»)	ФГБОУ ВО «Донской государственный технический университет» («объект Шолохова, 94/77»)	Источник теплоснабжения, тепловые сети	Завка не подавалась	25	ФГБОУ ВО «Донской государственный технический университет» («объект Шолохова, 94/77»)	Владение источником тепловой энергии и тепловыми сетями
217	ФГБОУ ВО «Донской государственный технический университет» («объект Варфаломеева, 215а»)	ФГБОУ ВО «Донской государственный технический университет» («объект Варфаломеева, 215а»)	Источник теплоснабжения, тепловые сети	Завка не подавалась	26	ФГБОУ ВО «Донской государственный технический университет» («объект Варфаломеева, 215а»)	Владение источником тепловой энергии и тепловыми сетями
218	ФГБУ ЦЖКУ Минобороны России	ФГБУ ЦЖКУ Минобороны России	Источник теплоснабжения, тепловые сети	Завка не подавалась	27	ФГБУ ЦЖКУ Минобороны России	Владение источником тепловой энергии и тепловыми сетями

3 Реестр единых теплоснабжающих организаций, содержащий перечень систем теплоснабжения, входящих в состав единой теплоснабжающей организации

Табл. 3.1. Реестр единых теплоснабжающих организаций, содержащий перечень систем теплоснабжения, входящих в состав единой теплоснабжающей организации (актуализация на 2021 год)

№ зоны деятельности ЕТО	Наименование ЕТО	Перечень систем теплоснабжения, входящих в состав ЕТО
1	ООО "Ростовские тепловые сети"	1, 2
2	АО "Краснодартеплосеть"	3, 4
3	ООО "РСМЭ"	5
4	АО "Теплокоммунэнерго"	6-195
5	ООО «СЗ ККПД-Инвест»	196
6	ООО «Нефто-Юг»	197
7	ТСЖ "Инструментальщик"	198
8	Северо-Кавказская дирекция по тепловодоснабжению - структурное подразделение Центральной дирекции по тепловодоснабжению - филиал ОАО "РЖД", Ростовский территориальный участок (станция Ростов)	199
9	АО "Федеральная пассажирская компания", Вагонный участок Ростов- структурное подразделение Северо-Кавказского филиала	200
10	ООО "Росткапиталлгрупп"	201
11	ООО «ТО «Александровский»	202
12	ОАО "Желдорремаш" - филиал Ростовский ЭРЗ	203
13	ЗАО "Биоветдон"	204
14	ФГБУ ЦЖКУ Минобороны России (мкр. Суворовский)	205
15	ФГБУ ЦЖКУ Минобороны России	206
16	ФГАОУ ВО "ЮФУ" (г. Ростов-на-Дону)	207
17	ООО "Элита-Сервис"	208
18	НП ОСАК "Сталь"*	209
19	ОАО "Донмакаронпром"	210
20	ООО "Ареал"	211
21	ООО "Вавилон-Сервис"	212
22	ООО "Ростсельмашэнерго"	213
23	ЗАО «Ростовобувь»	214
24	ЗАО «Комбинат крупнопанельного домостроения»	215
25	ФГБОУ ВО «Донской государственный технический университет» («объект Шолохова, 94/77»)	216
26	ФГБОУ ВО «Донской государственный техни-	217

	ческий университет» («объект Варфаломеева, 215а")	
27	ФГБУ ЦЖКУ Минобороны России	218

4 Основания, в том числе критерии, в соответствии с которыми теплоснабжающей организации присвоен статус единой теплоснабжающей организации

Решение по установлению единой теплоснабжающей организации осуществляется на основании критериев определения единой теплоснабжающей организации, установленных в правилах организации теплоснабжения, утверждаемых Правительством Российской Федерации.

Предложения по установлению единой теплоснабжающей организации осуществляются на основании критериев определения единой теплоснабжающей организации, установленных в правилах организации теплоснабжения, утверждаемых Правительством Российской Федерации. Предлагается использовать для этого нижеследующий раздел проекта.

Федеральный закон от 27.07.2012 г. № 190 «О теплоснабжении» статьей 2, пунктами 14 и 28 вводит понятия «система теплоснабжения» и «единая теплоснабжающая организация в системе теплоснабжения» (далее ЕТО), а именно:

- система теплоснабжения - это совокупность источников тепловой энергии и теплопотребляющих установок, технологически соединенных тепловыми сетями;
- единая теплоснабжающая организация в системе теплоснабжения – это теплоснабжающая организация, которая определяется в схеме теплоснабжения федеральным органом исполнительной власти, уполномоченным Правительством Российской Федерации на реализацию государственной политики в сфере теплоснабжения, или органом местного самоуправления на основании критериев и в порядке, которые установлены правилами организации теплоснабжения, утвержденными Правительством Российской Федерации.

Постановление Правительства РФ от 22.02.2012г. № 154 «О требованиях к схемам теплоснабжения, порядку их разработки и утверждения» пунктом 4 устанавливает необходимость обоснования в проектах схем теплоснабжения предложений по определению единой теплоснабжающей организации.

Правила организации теплоснабжения в Российской Федерации, утвержденные Постановлением Правительства Российской Федерации от 8 августа 2012 года N 808, утверждает следующие критерии и порядок определения единой теплоснабжающей организации:

1. Статус единой теплоснабжающей организации присваивается органом местного самоуправления или федеральным органом исполнительной власти (далее – уполномоченные органы) при утверждении схемы теплоснабжения поселения, городского округа, а в случае смены единой теплоснабжающей организации – при актуализации схемы теплоснабжения.

2. В проекте схемы теплоснабжения должны быть определены границы зон деятельности единой теплоснабжающей организации (организаций). Границы зоны (зон) деятельности единой теплоснабжающей организации (организаций) определяются границами системы теплоснабжения, в отношении которой присваивается соответствующий статус.

В случае, если на территории поселения, городского округа существуют несколько систем теплоснабжения, уполномоченные органы вправе:

- определить единую теплоснабжающую организацию (организации) в каждой из систем теплоснабжения, расположенных в границах поселения, городского округа;

- определить на несколько систем теплоснабжения единую теплоснабжающую организацию, если такая организация владеет на праве собственности или ином законном основании источниками тепловой энергии и (или) тепловыми сетями в каждой из систем теплоснабжения, входящих в зону её деятельности.

3. Для присвоения статуса единой теплоснабжающей организации впервые на территории поселения, городского округа, лица, владеющие на праве собственности или ином законном основании источниками тепловой энергии и (или) тепловыми сетями на территории поселения, городского округа вправе подать в течение одного месяца с даты размещения на сайте поселения, городского округа, города федерального значения проекта схемы теплоснабжения в орган местного самоуправления заявки на присвоение статуса единой теплоснабжающей организации с указанием зоны деятельности, в которой указанные лица планируют исполнять функции единой теплоснабжающей организации. Орган местного самоуправления обязан разместить сведения о принятых заявках на сайте поселения, городского округа.

4. В случае, если в отношении одной зоны деятельности единой теплоснабжающей организации подана одна заявка от лица, владеющего на праве собственности или ином законном основании источниками тепловой энергии и (или) тепловыми сетями в соответствующей системе теплоснабжения, то статус единой теплоснабжающей организации присваивается указанному лицу. В случае, если в отношении одной зоны деятельности единой теплоснабжающей организации подано несколько заявок от лиц, владеющих на праве собственности или ином законном основании источниками тепловой энергии и (или) тепловыми сетями в соответствующей системе теплоснабжения, орган местного самоуправления присваивает статус единой теплоснабжающей организации в соответствии с критериями настоящих Правил.

5. Критериями определения единой теплоснабжающей организации являются:

1) владение на праве собственности или ином законном основании источниками тепловой энергии с наибольшей совокупной установленной тепловой мощностью в границах зоны деятельности единой теплоснабжающей организации или тепловыми сетями, к которым непосредственно подключены источники тепловой энергии с наибольшей совокупной установленной тепловой мощностью в границах зоны деятельности единой теплоснабжающей организации;

2) размер уставного (складочного) капитала хозяйственного товарищества или общества, уставного фонда унитарного предприятия должен быть не менее остаточной балансовой стоимости источников тепловой энергии и тепловых сетей, которыми указанная организация владеет на праве собственности или ином законном основании в границах зоны деятельности единой теплоснабжающей организации. Размер уставного капитала и остаточная балансовая стоимость имущества определяются по данным бухгалтерской отчетности на последнюю отчетную дату перед подачей заявки на присвоение статуса единой теплоснабжающей организации.

6. В случае, если в отношении одной зоны деятельности единой теплоснабжающей организации подано более одной заявки на присвоение соответствующего статуса от лиц, соответствующих критериям, установленным настоящими Правилами, статус единой теплоснабжающей организации присваивается организации, способной в лучшей мере обеспечить надежность теплоснабжения в соответствующей системе теплоснабжения.

Способность обеспечить надежность теплоснабжения определяется наличием у организации технических возможностей и квалифицированного персонала по наладке, мониторингу, диспетчеризации, переключениям и оперативному управлению гидравлическими режимами, и обосновывается в схеме теплоснабжения.

7. В случае, если в отношении зоны деятельности единой теплоснабжающей организации не подано ни одной заявки на присвоение соответствующего статуса, статус единой теплоснабжающей организации присваивается организации, владеющей в соответствующей зоне деятельности источниками тепловой энергии и (или) тепловыми сетями, и соответствующей критериям настоящих Правил.

8. Единая теплоснабжающая организация при осуществлении своей деятельности обязана:

а) заключать и надлежаще исполнять договоры теплоснабжения со всеми обратившимися к ней потребителями тепловой энергии в своей зоне деятельности;

б) осуществлять мониторинг реализации схемы теплоснабжения и подавать в орган, утвердивший схему теплоснабжения, отчеты о реализации, вклю-

чая предложения по актуализации схемы теплоснабжения;

в) надлежащим образом исполнять обязательства перед иными теплоснабжающими и теплосетевыми организациями в зоне своей деятельности;

г) осуществлять контроль режимов потребления тепловой энергии в зоне своей деятельности.

Цель настоящего раздела схемы теплоснабжения - подготовить и обосновать предложения для дальнейшего рассмотрения и утверждения перечня единых теплоснабжающих организаций городского поселения.

В этих предложениях должны содержаться обоснования соответствия предлагаемой теплоснабжающей организации (ТСО) критериям соответствия ЕТО, установленным в пункте 7 раздела II «Критерии и порядок определения единой теплоснабжающей организации» Постановления Правительства РФ от 08.08.2012г. № 808 «Правила организации теплоснабжения в Российской Федерации».

Согласно пункту 7 указанных «Правил...» критериями определения единой теплоснабжающей организации являются:

- владение на праве собственности или ином законном основании источниками тепловой энергии с наибольшей рабочей тепловой мощностью и (или) тепловыми сетями с наибольшей емкостью в границах зоны деятельности единой теплоснабжающей организации;
- размер собственного капитала;
- способность в лучшей мере обеспечить надежность теплоснабжения в соответствующей системе теплоснабжения.

Для определения указанных критериев уполномоченный орган при разработке схемы теплоснабжения вправе запрашивать у теплоснабжающих и теплосетевых организаций соответствующие сведения, являющиеся критериями для определения будущей ЕТО. При этом под понятиями «рабочая мощность» и «емкость тепловых сетей» понимается:

- «рабочая мощность источника тепловой энергии» - это средняя приведенная часовая мощность источника тепловой энергии, определяемая по фактическому полезному отпуску источника тепловой энергии за последние 3 года работы;

- «емкость тепловых сетей» - это произведение протяженности всех тепловых сетей, принадлежащих организации на праве собственности или ином законном основании, на средневзвешенную площадь поперечного сечения данных тепловых сетей.

Согласно пункту 4 Постановления Правительства РФ от 08.08.2012г. «Правила организации теплоснабжения в Российской Федерации», в проекте схемы теплоснабжения должны быть определены границы зон деятельности единой теплоснабжающей организации (ЕТО). Границы зоны (зон) деятельно-

сти единой теплоснабжающей организации (ЕТО) определяются границами системы теплоснабжения. Под понятием «зона деятельности единой теплоснабжающей организации» подразумевается одна или несколько систем теплоснабжения на территории поселения, городского округа, в границах которых единая теплоснабжающая организация обязана обслуживать любых обратившихся к ней потребителей тепловой энергии. В случае если на территории поселения существуют несколько систем теплоснабжения уполномоченные органы вправе:

- определить единую теплоснабжающую организацию (организации) в каждой из систем теплоснабжения, расположенных в границах поселения, городского округа;
- определить на несколько систем теплоснабжения единую теплоснабжающую организацию.

Согласно пункту 5 указанных «Правил...» для присвоения ТСО статуса ЕТО на территории муниципального образования лица, владеющие на праве собственности или ином законном основании источниками тепловой энергии и/или тепловыми сетями, подают в уполномоченный орган в течение 1 месяца с даты опубликования (размещения на сайте) проекта схемы теплоснабжения, а также с даты опубликования (размещения) сообщения, указанного в пункте 17 настоящих «Правил...», заявку на присвоение организации статуса ЕТО с указанием зоны ее деятельности. К заявке должна прилагаться бухгалтерская отчетность, составленная на последнюю отчетную дату перед подачей заявки, с отметкой налогового органа о принятии отчетности. В течение 3 рабочих дней с даты окончания срока подачи заявок уполномоченные органы обязаны разместить сведения о принятых заявках на сайте Администрации муниципального образования.

Согласно пункту 6 указанных «Правил...», в случае если в отношении одной зоны деятельности ЕТО подана 1 заявка от лица, владеющего на праве собственности или ином законном основании источниками тепловой энергии и (или) тепловыми сетями в соответствующей зоне деятельности ЕТО, то статус единой теплоснабжающей организации присваивается указанному лицу. В том случае, если в отношении одной зоны деятельности ЕТО подано несколько заявок от лиц, владеющих на праве собственности или ином законном основании источниками тепловой энергии и (или) тепловыми сетями в соответствующей зоне деятельности ЕТО, уполномоченный орган присваивает статус единой теплоснабжающей организации в соответствии с требованиями пунктов 7 - 10 Постановления Правительства РФ от 08.08.2012 г. № 808 «Правила организации теплоснабжения в Российской Федерации».

Согласно пункту 8 указанных «Правил...», в случае, если заявка на присвоение статуса ЕТО подана организацией, которая владеет на праве собствен-

ности или ином законном основании источниками тепловой энергии с наибольшей рабочей тепловой мощностью и тепловыми сетями с наибольшей емкостью в границах зоны деятельности единой теплоснабжающей организации, статус единой теплоснабжающей организации присваивается данной организации. Это требование для выбора ЕТО является наиболее важным и значимым и в дальнейшем будет определять варианты предложений по определению единой теплоснабжающей организации в соответствующей системе теплоснабжения, описанной соответствующими границами зоны деятельности.

Согласно пункту 9 указанных «Правил...», способность в лучшей мере обеспечить надежность теплоснабжения в соответствующей системе теплоснабжения определяется наличием у организации технических возможностей и квалифицированного персонала по наладке, мониторингу, диспетчеризации, переключениям и оперативному управлению гидравлическими и температурными режимами системы теплоснабжения и также обосновывается проектом схемы теплоснабжения.

После внесения проекта схемы теплоснабжения на рассмотрение теплоснабжающие и/или теплосетевые организации должны обратиться с заявкой на признание в качестве ЕТО в одной или нескольких из определенных зон деятельности. Решение об установлении организации в качестве ЕТО в той или иной зоне деятельности принимает, в соответствии с ч.6 ст.6 Федерального закона №190 «О теплоснабжении», орган местного самоуправления городского поселения.

Границы зоны деятельности ЕТО, в соответствии с п.19 Правил организации теплоснабжения, могут быть изменены в следующих случаях:

- подключение к системе теплоснабжения новых теплопотребляющих установок, источников тепловой энергии или тепловых сетей, или их отключение от системы теплоснабжения;
- технологическое объединение или разделение систем теплоснабжения.

Сведения об изменении границ зон деятельности единой теплоснабжающей организации, а также сведения о присвоении другой организации статуса единой теплоснабжающей организации подлежат внесению в схему теплоснабжения при ее актуализации. Исходя из принципов, описанных во введении, был выполнен анализ возможных функциональных и институциональных изменений зон деятельности ЕТО (и технологически изолированных зон действия – систем теплоснабжения) с учетом изменений, произошедших в период после утверждения схемы теплоснабжения муниципального образования город Ростов-на-Дону.

Изменения в зонах действия ЕТО обусловлены изменениями в структуре

систем теплоснабжения (ликвидация источника, смена юридического лица).

Таким образом, в схеме теплоснабжения устанавливаются единые тепло-снабжающие организации на основании критериев, указанных в Табл. 2.3.

5 Заявки теплоснабжающих организаций на присвоение статуса единой теплоснабжающей организации

В соответствии с постановлением Российской Федерации от 08.08.2012 № 808 «Об организации теплоснабжения в Российской Федерации» администрация муниципального образования город Ростов-на-Дону закончила прием заявок на присвоение статуса единой теплоснабжающей организации в системе теплоснабжения. В ходе актуализации проекта схемы теплоснабжения города Ростова-на-Дону в адрес Администрации города поступила заявка ООО «СЗ ККПД-Инвест» на присвоение статуса ЕТО в зоне действия тепловых сетей организации – мкрн. Левенцовка.



ОБЩЕСТВО С ОГРАНИЧЕННОЙ ОТВЕТСТВЕННОСТЬЮ
«СПЕЦИАЛИЗИРОВАННЫЙ ЗАСТРОЙЩИК ККПД-ИНВЕСТ»

344002, г. Ростов-на-Дону, ул. Социалистическая, 74, 11-й этаж, офис 19 «А»
ОГРН: 1076168000952 ИНН/КПП: 6168014122/616401001

№ 10 - ДТБ/20 - КЧ

« 05 » 02 2020 г.

Директору Департамента
жилищно-коммунального
хозяйства и энергетики
А.С. Нор - Аревян

**Заявление
на присвоение статуса единой теплоснабжающей организации**

В соответствии с требованиями Федерального закона РФ «О теплоснабжении» от 27.07.2010 №190-ФЗ, Правилами организации теплоснабжения в Российской Федерации, утвержденными постановлением Правительства РФ от 08.08.2012 № 808 «Об организации теплоснабжения в Российской Федерации и о внесении изменений в некоторые акты Российской Федерации», а также Требованиями к схемам теплоснабжения, порядку их разработки и утверждения, утвержденными Постановлением Правительства РФ от 22 Февраля 2012 г. N 154, прошу присвоить ООО «СЗ ККПД-ИНВЕСТ» статус Единой теплоснабжающей организации, в зонах действия теплоснабжения ООО «СЗ ККПД-ИНВЕСТ» в городе Ростове-на-Дону, Советский район:

- микрорайон №5 жилого района «Левенцовский»;
- микрорайон №6 жилого района «Левенцовский»;
- микрорайон №8 жилого района «Левенцовский».

Исполнительный директор

С.В. Хорев

исп. Зубриенко Е.Н.
т. 268-95-39 (доб.6018)
8 908 187 80 80



Рис. 5.1. Заявление ООО «СЗ ККПД-Инвест» на присвоение статуса ЕТО

6 Описание границ зон деятельности единой теплоснабжающей организации (организаций)

Преобладающими ЕТО города являются ООО «РТС», АО «ТКЭ», АО «Краснодратеплосеть».

Зоны действия ЕТО на конец периода планирования значительно изменятся в результате:

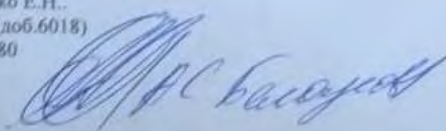
-подключения перспективных потребителей к существующим системам теплоснабжения (перспективные площадки нового строительства представлены в Главе 2);

-реализации мероприятий по повышению эффективности систем теплоснабжения (мероприятия представлены в Главе 7 и Главе 8);

-ликвидации ряда котельных с последующим подключением потребителей на другие источники (перечень котельных представлен в Главе 7).

Описание границ зон действия ЕТО (актуализация на 2021 год) представлены в таблице ниже:

Табл. 6.1.Описание границ зон деятельности ЕТО (актуализация на 2018 год)

№ Зоны действия ЕТО	Наименование ЕТО	Перечень систем теплоснабжения, входящих в состав ЕТО	Описание границ зон деятельности ЕТО
Отсутствует в утвержденной схеме (актуализация на 2018 год)	ООО "Ростовские тепловые сети"	1	Потребители занимают большую часть Советского, Ворошиловского и Железнодорожного районов. Также меньшее количество потребителей присутствует в Кировском, Ленинском и Пролетарском районах
Отсутствует в утвержденной схеме (актуализация на 2018 год)	АО "Краснодратеплосеть"	2,3	Потребители расположены в северной части Октябрьского района и в восточной части Ворошиловского
Отсутствует в утвержденной схеме (актуализация на 2018 год)	ООО "РСМЭ"	4	Потребители расположены в юго западной и центральной частях Первомайского района
Отсутствует в утвержденной схеме (актуализация на 2018 год)	АО "Теплоком-мунэнерго"	5-187	Потребители преимущественно расположены в Первомайском, центральной части Октябрьского и на востоке и на западе Пролетарского района. Небольшое количество потребителей также присут-

№ Зоны действия ЕТО	Наименование ЕТО	Перечень систем теплоснабжения, входящих в состав ЕТО	Описание границ зон деятельности ЕТО
			ствует в Железнодорожном, Ленинском, Кировском и на западе Советского района

Табл. 6.2. Описание границ зон деятельности ЕТО (актуализация на 2021 год)

№ Зоны действия ЕТО	Наименование ЕТО	Перечень систем теплоснабжения, входящих в состав ЕТО	Описание границ зон деятельности ЕТО
1	ООО "Ростовские тепловые сети"	1, 2	Потребители занимают большую часть Советского, Ворошиловского и Железнодорожного районов. Также меньшее количество потребителей присутствует в Кировском, Ленинском и Пролетарском районах
2	АО "Краснодар-теплосеть"	3, 4	Потребители расположены в северной части Октябрьского района и в восточной части Ворошиловского
3	ООО "РСМЭ"	5	Потребители расположены в юго западной и центральной частях Первомайского района
4	АО "Теплоком-мунэнерго"	6-195	Потребители преимущественно расположены в Первомайском, центральной части Октябрьского и на востоке и на западе Пролетарского района. Небольшое количество потребителей также присутствует в Железнодорожном, Ленинском, Кировском и на западе Советского района
5	ООО «СЗ ККПД-Инвест»	196	Потребители расположены в центральной и южной частях Советского района, источником тепла служит 3-й тепловод РТЭЦ-2
6	ООО «Нефто-Юг»	197	Потребители расположены в центральной части Октябрьского района севернее улицы Таганрогская, к востоку от улицы Стрелковая
7	ТСЖ "Инструментальщик"	198	В зоне действия собственного источника тепловой энергии
8	Северо-Кавказская дирекция по тепловодоснабжению - структурное подразделение Цен-	199	В зоне действия собственного источника тепловой энергии

№ Зоны действия ЕТО	Наименование ЕТО	Перечень систем теплоснабжения, входящих в состав ЕТО	Описание границ зон деятельности ЕТО
	тральной дирекции по тепловодоснабжению - филиал ОАО "РЖД", Ростовский территориальный участок (станция Ростов)		
9	АО "Федеральная пассажирская компания", Вагонный участок Ростов- структурное подразделение Северо-Кавказского филиала	200	В зоне действия собственного источника тепловой энергии
10	ООО "Росткапиталгрупп"	201	В зоне действия собственного источника тепловой энергии
11	ООО «ТО «Александровский»	202	В зоне действия собственного источника тепловой энергии
12	ОАО "Желдорремаш" - филиал Ростовский ЭРЗ	203	В зоне действия собственного источника тепловой энергии
13	ЗАО "Биоветдон"	204	В зоне действия собственного источника тепловой энергии
14	ФГБУ ЦЖКУ Минобороны России (мкр. Суворовский)	205	В зоне действия собственного источника тепловой энергии
15	ФГБУ ЦЖКУ Минобороны России система теплоснабжения инв.№83 (Ростовская область, г.Ростов-на-Дону, ул.Оганова, 51Б, вг №54-55, вч 21115), Инв.№5 (Ростовская область, г.Ростов-на-Дону, пер.Зимний, 19 ; зд.5), теплосеть (Ростовская обл., г.Ростов-на-Дону, пр.Буденновский,	206	система теплоснабжения инв.№83

№ Зоны действия ЕТО	Наименование ЕТО	Перечень систем теплоснабжения, входящих в состав ЕТО	Описание границ зон деятельности ЕТО
	43 , в/г №3), (Ростовская область, г.Ростов-на-Дону, ул.Оганова, 5 А)		
16	ФГАОУ ВО "ЮФУ" (г. Ростов-на-Дону)	207	В зоне действия собственного источника тепловой энергии
17	ООО "Элита-Сервис"	208	В зоне действия собственного источника тепловой энергии
18	НП ОСАК "Сталь"*	209	В зоне действия собственного источника тепловой энергии
19	ОАО "Донмакаронпром"	210	В зоне действия собственного источника тепловой энергии
20	ООО "Ареал"	211	В зоне действия собственного источника тепловой энергии
21	ООО "Вавилон-Сервис"	212	В зоне действия собственного источника тепловой энергии
22	ООО "Ростсельмашэнерго"	213	В зоне действия собственного источника тепловой энергии
23	ЗАО «Ростовобувь»	214	В зоне действия собственного источника тепловой энергии
24	ЗАО «Комбинат крупнопанельного домостроения»	215	В зоне действия собственного источника тепловой энергии
25	ФГБОУ ВО «Донской государственный технический университет» («объект Шолохова, 94/77»)	216	Шолохова, 94/77
26	ФГБОУ ВО «Донской государственный технический университет» («объект Варфаломеева, 215а»)	217	Варфаломеева, 215а
27	ФГБУ ЦЖКУ Минобороны Росии система теплоснабжения инв.№30 (Ростовская область, г.Ростов-на-Дону, ул. Дачная, 10, вг №50, вч 1602), теплосеть (218	система теплоснабжения инв.№30

№ Зоны действия ЕТО	Наименование ЕТО	Перечень систем теплоснабжения, входящих в состав ЕТО	Описание границ зон деятельности ЕТО
	<p>Ростовская обл., г.Ростов-на-Дону, ул.Дачная,10), (Ростовская обл., г.Ростов-на-Дону, ул.Красноармейская,97 (в/ч 54374), ул.Соколова 66, в/г №1), (Ростовская обл., г.Ростов-на-Дону, ул.Семашко, 89, в/г №57), (Ростовская обл., г.Ростов-на-Дону, ул.Мечникова,75б</p> <p>;</p> <p>ул.Юфимцева,12; пер.Соборный,98, в/г №5), (Ростовская обл., г.Ростов-на-Дону, проспект Нагибина, 24/50, вг №56)</p>		

Описание границ зон деятельности систем теплоснабжения в зоне действия единых теплоснабжающих организаций представлены в таблице ниже (актуализация на 2021 год)

Табл. 6.3. Описание границ зон деятельности систем теплоснабжения (актуализация на 2021 год)

№ системы теплоснабжения	Наименование источника тепловой энергии	Описание СТС, входящих в состав ЕТО
1	РТЭЦ-2 (тепловоды №1 и №2)	Потребители расположены в районах Советский, Железнодорожный, Ленинский, Кировский.
	Центральная котельная (ЦК)	Потребители расположены в районах Железнодорожный, Ленинский, Кировский, Пролетарский
2	Районная котельная №3 (РК-3)	Потребители расположены в Ворошиловском районе, преимущественно в западной и центральной его частях
	Районная котельная №4 (РК-4)	Потребители расположены в Ворошиловском районе, преимущественно в восточной и центральной его частях
3	Котельная № 21	Потребители расположены в Ворошиловском районе, преимущественно в восточной и центральной его частях
4	Котельная № 24	Потребители расположены в северной части Октябрьского района, ограниченные улицами Вавилова с юга, Сосновая с запада, с востока и севера ограничены стадионом "Защитник"
5	ТЭЦ ООО "РСМЭ"	Потребители расположены в юго западной и централь-

№ системы теплоснабжения	Наименование источника тепловой энергии	Описание СТС, входящих в состав ЕТО
		ной частях Первомайского района
6	ул. Пацаева, 5/6	Потребители расположены в центральной части Ворошиловского района, ограниченные улицами Пацаева с запада, Волкова с севера, Бориса Капустина с юга и проспектом Космонавтов с востока
7	ул. Комарова, 38а	Потребители расположены в центральной части Ворошиловского района, ограниченные улицами проспект Космонавтов с запада, проспект Королева с севера, парком "Дружба" с юга и улицей Севанская и родником "Сурб-Хач" с востока
8	ул. Евдокимова, 35л (Евдокимова, 35/1)	Потребители расположены в центральной части Ворошиловского района, ограниченные улицей Бодрая с запада, прудом Темерник с севера, улицей Евдокимова с юга и проспектом Космонавтов с востока
9	ул. Фурмановская, 82	Потребители расположены в южной части Ворошиловского района, ограниченные переулком Тбилиский с запада, улицами Фурмановская с севера, Краснокур-сантаская с юга и переулком Марксистский с востока
10	ул. Погодина, 20/4	Потребители расположены в южной части Ворошиловского района, ограниченные улицами Погодина с запада, Башкирская с севера, Ларина с юга и переулком Забайкальский с востока
11	пер. Закарпатский, 2	Потребители расположены на востоке центральной части Ворошиловского района, ограниченные Закарпатским переулком с запада, улицей Атарбекова с севера, рекой Темерник с юга и улицей Атарбекова с востока
12	пр. М.Нагибина, 36/1	Потребители расположены в южной части Ворошиловского района, ограниченные проспектом михаила Нагибина с запада, Рубиновым переулком с севера, Омская с юга и улицей Пришкольной с востока
13	пр. М.Нагибина, 57	Потребители расположены в южной части Ворошиловского района, ограниченные проспектом михаила Нагибина с востока, улицей Нариманова с юга и севера и марксистским переулком с запада
14	ул. Ленина, 210 (Ленина, 212)	Потребители расположены в юго-восточной части Ворошиловского района, ограниченные Богатырским переулком с запада, улицей Врубовая с севера, Ленина с юга и Аэрофлотским переулком с востока
15	ул. Ленина, 213 а	Потребители расположены в юго-восточной части Ворошиловского района, улицей Пешкова с запада, улицей Ленина с севера, рекой с юга и Краевым переулком с востока
16	ул. Ленина, 132	Потребители расположены в юго-восточной части Ворошиловского района, ограниченные улицей Огарева с запада, улицей Врубовая с севера, Ленина с юга и котельной по ул. Ленина 142 с востока
17	ул. Ленина, 142	Потребители расположены в юго-восточной части Ворошиловского района, ограниченные котельной по ул. Ленина 132 с запада, улицей Врубовая с севера, Ленина с юга и улицей Пилотов с востока
18	ул. Ленина, 229/3	Потребители расположены в юго-восточной части Ворошиловского района, ограниченные Краевым переулком с запада, улицей Ленина с севера, улицей Чугуевская с юга и Богучарским переулком с востока
19	ул. Ленина, 217	Потребители расположены в юго-восточной части Ворошиловского района, ограниченные Краевым переулком с запада, улицей Ленина с севера, рекой с юга и улицей Труда с востока
20	ул. Ленина, 175	Потребители расположены в юго-восточной части Во-

№ системы теплоснабжения	Наименование источника тепловой энергии	Описание СТС, входящих в состав ЕТО
		рошиловского района, ограниченные улицей Жуковского с запада, улицей Ленина с севера, улицей Жуковского с юга и улицей Маяковского с востока
21	ул. Дранко, 108 А (16 улица, 106)	Потребители расположены в южной части Октябрьского района, ограниченные Халтуринским переулком с запада, улицей Дранко с севера, улицей Козлова с юга и Буденновским проспектом с востока
22	ул. Н.-Данченко, 76 А	Потребители расположены в восточной части Октябрьского района, ограниченные улицей Немировича-Данченко с запада, рекой с севера, улицей Калитвинская с юга и Радужным переулком Радужный с востока
23	ул. Шеболдаева,4д (Нансена, 99)	Потребители расположены в южной части Октябрьского района, ограниченные улицей Шеболдаева с севера, запада и востока и улицей Нансена с юга
24	ул. Тоннельная, 13	Потребители расположены в южной части Октябрьского района, ограниченные переулком Стандартный с запада, улицей Тоннельной с севера, улицей Кооперативная с юга и переулком Полюсный с востока
25	пер. Соборный,94 б	Потребители расположены в южной части Октябрьского района, ограниченные переулком Соборный с запада, улицей Мечникова с севера и востока, улицей Текучева с юга
26	ул. Самаркандская, 70/1 (Витебская, 62)	Потребители расположены в центральной части Октябрьского района, ограниченные переулком Оршанский с запада, улицей 4-я Ладная с севера , улицей Рахманинова с юга и улицей Вавилова с востока
27	ул. Тракторная, 50 Г	Потребители расположены в восточной части Октябрьского района, ограниченные улицей Тракторная с запада, севера и юга, у и улицей Инженерная с востока
28	ул. Дачная, 8а (Дачный 8)	Потребители расположены в центральной части Октябрьского района, ограниченные улицей 56 Армии с запада и севера и парком им. Октября с юга и востока
29	ул. Кропоткина, 31	Потребители расположены в южной части Октябрьского района, ограниченные улицей Профинтерна с запада, переулком Соликамский с юга, переулком Тихвинский с севера и улицей Кропоткина с востока
30	ул. Варфоломеева,213а (Буденновский, 72)	Потребители расположены в южной части Октябрьского района, ограниченные проспектом Буденновский с запада, улицей Варфоломеева с юга, улицей Черепихина с севера и переулком Соборный с востока
31	ул. Ленина, 42	Потребители расположены в южной части Октябрьского района, ограниченные улицей Артиллерийская с запада, улицей Ленина с юга, улицей Ярослава Галана с севера и улицей Профинтерна с востока
32	ул. Ленина, 42а	Потребители расположены в южной части Октябрьского района, ограниченные улицей Артиллерийская с запада, улицей Ленина с юга, улицей Ярослава Галана с севера и улицей Профинтерна с востока
33	ул. Нансена, 118а	Потребители расположены в южной части Октябрьского района, ограниченные проспектом Буденновский с запада, улицей 1905 года с юга, улицей Нансена с севера и переулком Мебельный с востока
34	ул. Орджоникидзе, 30	Потребители расположены в южной части Октябрьского района, ограниченные улицей Цезаря Куникова с запада, улицей Орджоникидзе с юга, переулком Ашхабадский с севера и улицей Горская с востока
35	ул. Нансена,79	Потребители расположены в юго-западной части Октябрьского района, ограниченные переулком Поддубного с запада, улицей Нансена с юга, и улицей Армейская

№ системы теплоснабжения	Наименование источника тепловой энергии	Описание СТС, входящих в состав ЕТО
		с востока и юга
36	пр. Буденновский, 105/8	Потребители расположены в южной части Октябрьского района, ограниченные улицей Стадионная с запада, улицей Фрунзе с юга, улицей Нансена с севера и проспектом Буденновский с востока
37	ул. Шеболдаева, 97	Потребители расположены в юго-восточной части Октябрьского района, ограниченные улицей Волоколамская с запада, улицей Тоннельная с юга, улицей Шеболдаева с севера и с востока
38	ул. Гаккеля, 3/3 (Кропоткина, 3)	Потребители расположены в юго-восточной части Октябрьского района, ограниченные улицей Профинтерна с запада, улицей Ярослава Галана с юга, улицей Гаккеля с севера и улицей Кропоткина с востока
39	ул. Таганрогская, 139/9	Потребители расположены в центральной части Октябрьского района, ограниченные улицей Гагринская с запада, улицей Таганрогская с юга, улицей Тимошенко с севера и улицей Оганова с востока
40	ул. Гагринская, 11а	Потребители расположены на западе центральной части Октябрьского района
41	ул. Рахманинова, 24	Потребители расположены на востоке центральной части Октябрьского района, ограниченные переулком Госпитальный с запада, улицей Рахманинова с юга, улицей Витебская с севера и переулком Чалтырский с востока
42	ул. Монтажная, 3а	Потребители расположены в восточной части Октябрьского района, ограниченные улицей Автодорная с запада, улицей Борисоглебская с юга, переулком Радиаторный с севера и улицей Иловайская с востока
43	ул. Вавилова, 51 (ЦТП-6)	Источник тепловой энергии выведен из эксплуатации
44	БМК-1,0 в Октябрьском районе (ул. Речная)	Потребители расположены в северной части Октябрьского района, ограниченные улицами Вавилова с запада, Алмазная с севера, улицей Речная с юга
45	пер. Гвардейский, 65а	Потребители расположены в северной части Ленинского района, ограниченные переулком Скрыпника с запада, улицей Текучева с юга, улицей Нефедова с севера и переулком Гвардейский с востока
46	ул. Дачная, 2б	Потребители расположены в восточной части Октябрьского района, ограниченные парком им. Октября с запада, рекой с юга, улицей 56 Армии с севера и улицей Куликовская с востока
47	Техническая эксплуатация ул. Таганрогская, 132/6	Потребители расположены в западной части Октябрьского района, ограниченные улицей Таганрогская с севера, переулком Нефтяной с запада и переулком Элеваторный с юга
48	Техническая эксплуатация БМК установленная на крыше спортивного комплекса, пристроенного к строящемуся жилому дому №5 в 6А МКР СЖР по бульвару Комарова (Комарова, 1и)	Потребители расположены в западной части Ворошиловского района, ограниченные с запада улицей Алая, с севера и востока бульваром Комарова, с юга - гск "Дубрава"
49	Аренда ул. Стрелковая, 61 Б (Ростовская обл., г. Ростов-на-Дону, Октябрьский р-н стр. № 30, расположено в северной части в/г 51-А (ул. Горшкова, 8)	Потребители расположены в центральной части Октябрьского района, ограниченные улицей Стрелковая с запада и севера, улицей Таганрогская с юга и улицей Дебальцевская с востока
50	ул. Казахская, 78/4	Потребители расположены в северо-западной части Первомайского района, ограниченные улицей Смены с запада, улицей 1-я Киргизская с севера, улицей Казахская с юга и переулком Обский с востока
51	ул. Вятская, 27б	Потребители расположены в северо-западной части Первомайского района, ограниченные улицей Георгиев-

№ системы теплоснабжения	Наименование источника тепловой энергии	Описание СТС, входящих в состав ЕТО
		ская с запада, улицей Штахановская с севера и с востока, и улицей Вятская с юга
52	ул. Леваневского, 34	Потребители расположены в южной части Первомайского района, ограниченные улицами Леваневского и Слепнева с запада, улицей Дмитрова с севера и с востока, и улицей Клубная с юга
53	ул. Стр.Советов, 22а	Потребители расположены в южной части Первомайского района, ограниченные улицей Вбрубовая с запада и юга и улицей Страны Советов с севера и востока
54	ул. Штахановского ,23	Потребители расположены в западной части Первомайского района, ограниченные переулком Мезенский с запада и юга и улицей Штахановского с севера и востока
55	ул. Шолохова, 310	Потребители расположены в северо-восточной части Первомайского района
56	пер. Беломорский,100 (Беломорский,98)	Потребители расположены на северо-западе центральной части Первомайского района
57	ул. Орская, 24	Потребители расположены в северной части Первомайского района на юго западе Соснового бора, органиченые улицей Оская с запада и улицей Кудрявая с Юга
58	ул. Вятская, 37/3	Потребители расположены в северо-западной части Первомайского района
59	ул. Казахская, 85/3	Потребители расположены в западной части Первомайского района, ограниченные с запада и юга Рощей СКА, с севера улицей Казахской и переулком Беломорский с востока
60	ул. Днепропетровская, 8а	Потребители расположены на юго-востоке центральной части Первомайского района, ограниченные улицей Тихого Дона на западе,улицей 12 Октября на юшге, улицей Дундина на востоке и улицей Печорской на севере
61	ул. Абаканская, 20а	Потребители расположены в центральной части Первомайского района, ограниченные с запада улицей Абаканской, с севера улицей Двинской, с юга - улицей Камской и улицей Волжской с востока
62	ул. Конституционная, 9а	Потребители расположены на юге центральной части Первомайского района, ограниченные с запада улицей Алетутская, с севера проспектом 20 лет Октября, с юга - улицей Конституционная и улицей Щербакова с востока
63	ул. Троллейбусная, 2	Потребители расположены на юге центральной части Первомайского района, ограниченные с запада улицей Троллейбусная, с севера улицей Геологическая, с юга - улицей Курчатова и улицей Хасанская с востока
64	ул. Урожайная, 2/179	Потребители расположены в юго-восточной части Первомайского района, ограниченные с запада улицей Чкалова, с севера улицей Молокова, с Димитрова с востока
65	Аренда ул. Туполева, 16 с	Потребители расположены на востоке центральной части Первомайского района
66	ул. Кадровая, 45а	Потребители расположены в северо-восточной части Пролетарского района, ограниченные с запада переулком Поворотный, с севера улицей Новгородская, с юга - улицей Кадровая и переулком Прогнозный с востока
67	пр. Шолохова, 214	Потребители расположены в северной части Пролетарского района, ограниченные с запада переулком Осетинский, с севера проспектом Шолохова, с юга - улицей Куйбышева и переулком Кавказский с востока
68	пр. Шолохова, 128/1	Потребители расположены в северной части Пролетарского района, ограниченные с запада улицей 26-я линия, с севера проспектом Шолохова, с юга - улицей Буйнакская и переулком Кривошпыльковкий с востока
69	ул. 28 линия, 59/4	Потребители расположены в северной части Пролетар-

№ системы теплоснабжения	Наименование источника тепловой энергии	Описание СТС, входящих в состав ЕТО
		ского района, ограниченные с запада улицей 28-я линия, с севера проспектом Шолохова, с юга - улицей Тюхряева и улицей 32-я линия с востока
70	пл. К.Маркса, 20	Потребители расположены в центральной части Пролетарского района, ограниченные с запада улицей 18-я линия, с севера улицей 1-я Майская, с юга - улицей Советская и улицей 19-я линия с востока
71	ул. 23 линия, 10/12	Потребители расположены в центральной части Пролетарского района, ограниченные с запада улицей 21-я линия, с севера улицей Мясникова, с юга - улицей 1-я Пролетарская и улицей 23-я линия с востока
72	ул. Комсомольская, 83 А	Потребители расположены на юго-востоке центральной части Пролетарского района, ограниченные с запада и с севера улицей Комсомольская, с юга - улицей Сарьяна и улицей Кизитериновская Балка с востока
73	ул. 16 линия, 30, лит С	Потребители расположены на северо-западе центральной части Пролетарского района, ограниченные с запада улицей 14-я линия, с севера улицей Налбандяна, с юга - улицей 1-я Майская и улицей 16-я линия с востока
74	ул. Листопадова, 42	Потребители расположены на юге центральной части Пролетарского района, ограниченные с запада улицей 11-я линия, с севера улицей Листопадова, с юга - рекой Дон и улицей 17-я линия с востока
75	ул. 21 линия, 8	Потребители расположены на юге центральной части Пролетарского района, ограниченные с запада улицей 19-я линия, с севера станцией площадь Свободы с юга - улицей Мясникова и улицей 21-я линия с востока
76	пл.Базарная, 3/1 (24 линия,1) - (24-я линия,2/5)	Потребители расположены в центральной части Пролетарского района, ограниченные с запада улицей 22-я линия, с севера улицей Мурлычева с юга - улицей Вити Черевичкина и улицей 28-я линия с востока
77	ул. Сарьяна, 85/38	Потребители расположены на юго-востоке центральной части Пролетарского района, ограниченные с запада улицей 41-я линия, с севера улицей Сарьяна с юга - улицей 2-я Пролетарская и улицей 43-я линия с востока
78	ул. Рябышева,105а (Рябышева, 107)	Потребители расположены на юго-востоке центральной части Пролетарского района, ограниченные с запада улицей 40-я линия, с севера улицей Рыльского, с юга - улицей Вити Черевичкина и улицей переулок Клавишный с востока
79	ул. 35 линия, 49	Потребители расположены на юго-востоке центральной части Пролетарского района, ограниченные с запада улицей 35-я линия, с севера улицей Сарьяна, с юга - 2-я Пролетарская и улицей 37-я линия с востока
80	пл.Свободы, 8/1	Потребители расположены на юге центральной части Пролетарского района, ограниченные с запада улицей 19-я линия, с севера станцией площадь Свободы, с юга - улицей Мясникова и улицей 27-я линия с востока
81	ул. Вяземцева, 52а	Потребители расположены в северо-восточной части Пролетарского района, ограниченные с запада улицей Школьная, с севера сулицей Вяземцева, с юга - переулком Конотопским и улицей Горсоветская с востока
82	пл. К.Маркса, 8а (К.Маркса,4-6-8)	Потребители расположены на северо-западе центральной части Пролетарского района, ограниченные с запада улицей 15-я линия, с севера улицей Советская, с юга - улицей Мясникова и улицей 19-я линия с востока
83	пл.Толстого, 3-5 (пл.Толстого, 5/7)	Потребители расположены на юге центральной части Пролетарского района, ограниченные с запада улицей 25-я линия, с севера улицей Ереванская, с юга - улицей

№ системы теплоснабжения	Наименование источника тепловой энергии	Описание СТС, входящих в состав ЕТО
		Комсомольская и улицей 27-я линия с востока
84	ул. Мурлычева,72/27 (Мурлычева/6-я линия, 72/27)	Потребители расположены в северной части Пролетарского района, ограниченные с запада улицей 6-я линия, с севера улицей Мурлычева, с юга - улицей 1-я Майская и улицей 8-я линия с востока
85	13-я линия,50/58, (13-я линия/1-я Пролетарская,50/58)	Потребители расположены в южной части Пролетарского района, ограниченные с запада улицей 9-я линия, с севера улицей 1-я Пролетарская, с юга - улицей Листопадова и улицей 13-я линия с востока
86	ул. 35 линия,9, лит А	Потребители расположены на юго-востоке центральной части Пролетарского района, ограниченные с запада улицей 35-я линия, с севера улицей Ереванская, с юга - улицей Комсомольская и улицей 37-я линия с востока
87	ул. Буйнакская,33/14	Потребители расположены на северо-востоке центральной части Пролетарского района, ограниченные с запада переулком Кривошлыковский, с севера улицей Граненая, с юга и востока - улицей Школьная
88	ул. Советская, 16	Потребители расположены на северо-востоке центральной части Пролетарского района, ограниченные с запада переулком Кривошлыковский, с севера улицей Граненая, с юга и востока - улицей Школьная
89	ул. Буйнакская, 12	Потребители расположены в центральной части Пролетарского района, ограниченные с запада улицей 13-я линия, с севера улицей Советская, с юга - улицей Закрыткина и с востока - улицей 15-я линия
90	ул. 14 линия,74а	Потребители расположены на северо-западе центральной части Пролетарского района, ограниченные с запада Пролетарским кладбищем, с севера проспектом Шолохова, с юга - улицей Ченцова и с востока - улицей 14-я линия
91	ул. 19 линия,21	Потребители расположены в южной части Пролетарского района, ограниченные с запада улицей 19-я линия, с севера улицей Мясникова, с юга - улицей 1-я Пролетарская и с востока - улицей 21-я линия
92	ул. 28 линия,13, лит Б	Потребители расположены в центральной части Пролетарского района, ограниченные с запада улицей 26-я линия, с севера улицей Рябышева, с юга - улицей Ереванская и с востока - улицей 28-я линия
93	ул. Мурлычева,13/9, лит Б	Потребители расположены в центральной части Пролетарского района, ограниченные с запада улицей 22-я линия, с севера улицей Тюхряева, с юга - улицей Мурлычева и с востока - улицей 24-я линия
94	38-я линия, 93в (40 линия, 88/93Б, лит Б)	Потребители расположены на северо-востоке центральной части Пролетарского района, ограниченные с запада улицей 38-я линия, с севера улицей Граненая, с юга - переулком Клавишный и с востока - улицей 40-я линия
95	ул. Коммунаров,34	Потребители расположены в северной части Пролетарского района, ограниченные с запада, юга и востока переулком Турбинный, и с севера улицей Коммунаров
96	ул. Коммунаров,33	Потребители расположены в северной части Пролетарского района, ограниченные с запада, переулком Беспанский, с севера проспектом Шолохова, с юга - улицей Коммунаров и с востока переулком Новороссийский
97	ул. Кадровая,13	Потребители расположены в северо-восточной части Пролетарского района, ограниченные с запада улицей Горсоветская, с севера улицей Новгородская, с юга - улицей Кадровая и с востока - переулком Поворотный
98	ул. 28 линия,55	Потребители расположены на севере центральной части Пролетарского района, ограниченные с запада улицей

№ системы теплоснабжения	Наименование источника тепловой энергии	Описание СТС, входящих в состав ЕТО
		28-я линия, с севера улицей Ченцова, с юга - улицей Тюхряева и с востока - улицей 30-я линия
99	ул. Ченцова, 71 б	Потребители расположены на севере центральной части Пролетарского района, ограниченные с запада улицей 14-я линия, с севера проспектом Шолохова, с юга - улицей Тюхряева и с востока - улицей 24-я линия
100	пр. 40 -летия Победы, 308/5	Потребители расположены в восточной части Пролетарского района
101	пр. 40-летия Победы, 63/2	Потребители расположены в восточной части Пролетарского района, западнее потребителей СТС №119
102	ул. Вересаева, 104	Потребители расположены в восточной части Пролетарского района, западнее потребителей СТС №120
103	ул. М.Расковой, 28	Потребители расположены в восточной части Пролетарского района, ограниченные с запада переулком Расковой, с севера улицей Детская, с юга - улицей Солидарности и с востока - переулком Конный
104	пр. 40-летия Победы, 330	Потребители расположены в восточной части Пролетарского района, ограниченные с запада и севера проспектом 40-летия Победы, с юга - садовым товариществом "Геофизик" и с востока - улицей Открытая
105	ул. Книжная, 175 б	Потребители расположены в восточной части Пролетарского района, ограниченные с запада переулком Ударников, с севера улицей Новостроевская, с юга - улицей Книжная и с востока - переулком Молочный
106	ул. Аксайская,6/1	Потребители расположены в восточной части Пролетарского района, ограниченные с запада улицей 50 лет Октября, с севера улицей Аксайская, с юга - улицей Петрожицкого и с востока - улицей Открытая
107	ул. Владиленская,223/35	Потребители расположены в юго-восточной части Пролетарского района, ограниченные с запада улицей Красной Звезды, с севера улицей Солидарности, с юга - улицей Владиленского и с востока - переулком Ударников
108	ул. Чехова, 6-8	Потребители расположены в южной части Кировского района, ограниченные с запада проспектом Чехова, с севера улицей Нефтегорская, с юга - улицей Седова и с востока - переулком Крыловской
109	ул. Нефтегорская,15	Потребители расположены в южной части Кировского района, ограниченные с запада проспектом Чехова, с севера улицей Станиславского, с юга - улицей Нефтегорская и с востока - переулком Крыловской
110	ул. Красноармейская, 222	Потребители расположены в северной части Кировского района, ограниченные с запада переулком Университетский, с севера улицей Красноармейская, с юга - улицей Максима Горького и с востока - проспектом Кировский
111	ул. 27-я линия, 18а	Потребители расположены в центральной части Пролетарского района, ограниченные с запада улицей 19-я линия, с севера станцией "площадь Свободы", с юга - улицей Мясникова и с востока - улицей 27-я линия
112	ул. Энергетиков, 3а	Потребители расположены на северо-западе Пролетарского района, ограниченные с запада переулком Энергетиков и с юга площадью Энергетиков
113	ул. Левобережная,4а	Потребители расположены в южной части Кировского района, ограниченные с запада Восточным шоссе, с севера и востока улицей Левобережная, с юга - водноспортивным класетром "Акватория"
114	Котельная с вытяжной башней пр. 40-летия Победы, 13а литер Б	Потребители расположены в центральной части Пролетарского района, ограниченные с запада улицей Вересаева, с севера рошей Александровского лесопитомника, с юга - проспектом 40-летия Победы

№ системы теплоснабжения	Наименование источника тепловой энергии	Описание СТС, входящих в состав ЕТО
115	ул. Вересаева, 103а	Потребители расположены в восточной части Пролетарского района, ограниченные с запада улицей Вересаева
116	Аренда пер. Суздальский, 15а	Потребители расположены в северо-восточной части Пролетарского района, ограниченные с запада улицей Горсоветская, с севера улицей Кадровая, с востока переулком Поворотный
117	ул. Пановой, 35а (ул. В.Пановой, 31-33/30) изм. Приказ №82 от 24.05.2019	Потребители расположены в южной части Первомайского района
118	пер. Рыбный, 34	Потребители расположены в восточной части Железнодорожного района, ограниченные с запада переулком Безымянный, с севера улицей Кручинина, с юга - улицей Трудящихся, с востока - переулком Рыбный
119	ул.Кочубея, 13а (Портовая, 182-184/13)	Потребители расположены на севере центральной части Железнодорожного района, ограниченные с запада улицей Кулагина, с севера улицей Кочубея, с юга - улицей Портовая, с востока - улицей Литвинова
120	ул. Портовая, 248	Потребители расположены на северо-западе центральной части Железнодорожного района, ограниченные с запада улицей Коминтерна, с севера улицей Кочубея, с юга - улицей Портовая, с востока - улицей Международная
121	ул. Балакирева,34а (Профсоюзная, 85)	Потребители расположены в восточной части Железнодорожного района, ограниченные с запада улицей Балакирева, с севера улицей Профсоюзная, с юга - улицей 3-я кольцевая, с востока - проспектом Перовский
122	ул. 2-я Володарского, 76 (Литвинова,30)	Потребители расположены на севере центральной части Железнодорожного района, ограниченные с запада улицей Кулагина, с севера улицей Горбачева, с юга - улицей 2-я Володарского, с востока - улицей Литвинова
123	ул. Русская, 15	Потребители расположены в северо-восточной части Железнодорожного района, ограниченные с запада переулком Бабушкина, с севера улицей Русская, с юга - проспектом Стачки
124	ул. Загорская, 21а (Портовая, 82)	Потребители расположены в восточной части Железнодорожного района, ограниченные с запада переулком Житомирский, с севера улицей Загорская, с юга - улицей Портовая, с востока - переулком Отечественный
125	ул. Петрашевского,20	Потребители расположены в восточной части Железнодорожного района, ограниченные с севера проспектом Стачки, с юга - улицей Петрашевского
126	ул. Портовая, 76	Потребители расположены в восточной части Железнодорожного района, ограниченные с запада переулком Житомирский, с севера улицей Загорская, с юга - улицей Портовая, с востока - переулком Анри Барбюса
127	ул. Портовая, 166	Потребители расположены на востоке центральной части Железнодорожного района, ограниченные с запада улицей Литвинова, с севера улицей Кочубея, с юга - улицей Портовая, с востока - переулком Житомирский
128	пер. Жлобинский,19 г	Потребители расположены в западной части Железнодорожного района, ограниченные с запада переулком Молодогвардейский, с севера улицей Магнитогорская, с юга - улицей Кузнечная, с востока - переулком Жлобинский
129	ул. 1-я Баррикадная,14а (1-я Баррикадная, 6) (Токарная, 11)	Потребители расположены в северо-восточной части Железнодорожного района, ограниченные с запада переулком Житомирский, с севера улицей 1-я Баррикадная, с юга - улицей Токарная, с востока - улицей Бабушкина
130	ул. Краснополянская,23 (Профсоюзная,	Потребители расположены в северо-восточной части

№ системы теплоснабжения	Наименование источника тепловой энергии	Описание СТС, входящих в состав ЕТО
	47 А)	Железнодорожного района, ограниченные с запада переулком Безымянный, с севера улицей Трудящихся, с юга - улицей 1-я Баррикадная, с востока - переулком Ярославский
131	ул. Портовая, 164в	Потребители расположены на северо-западе центральной части Железнодорожного района, ограниченные с запада переулком Шефский Спуск, с севера улицей Кочубея, с юга - улицей Портовая, с востока - переулком Житомирский
132	пер.Казачий, 31б (Портовая, 541)	Потребители расположены в юго-западной части Железнодорожного района, ограниченные с запада переулком Жлобинский, с севера улицей Портовая, с юга и востока - переулком Казачий
133	пер. Веселый, 3б (Некрасовская, 22)	Потребители расположены в северо-восточной части Железнодорожного района, ограниченные с запада улицей Скачкова, с севера переулком Веселый, с юга - улицей Некрасовская и с востока переулком Бурный
134	ул. Амбулаторная, 95а	Потребители расположены в восточной части Железнодорожного района, ограниченные с запада улицей Самошкина, с севера переулком Декабристов, с юга - улицей Амбулаторная и с востока переулком Поповского
135	ул. Деревянко,44	Потребители расположены на востоке центральной части Железнодорожного района, ограниченные с запада переулком Марийский, с севера улицей Перекопская, с юга - реко Дон и с востока переулком Деревянко
136	ул. Урицкого,65	Потребители расположены в юго-западной части Железнодорожного района, ограниченные с запада и севера улицей 1-я Степная, с юга - улицей Магнитогорская и с востока переулком Урицкий
137	ул. Республиканская,136	Потребители расположены в северо-восточной части Железнодорожного района, ограниченные с запада улицей Текучева, с севера рекой, с юга - улицей Минераловодская, с востока - переулком Подпольный
138	ул. 1-я Баррикадная,1	Потребители расположены в северо-восточной части Железнодорожного района, ограниченные с запада площадью Круглая, с севера улицей Верещагина, с юга - улицей Ленинградская, с востока - проспектом Ставского
139	ул. Сейнерная,35а	Потребители расположены в юго-западной части Железнодорожного района, ограниченные с запада улицей Судостроительная, с севера улицей Портовая, с юга - улицей Войкова, с востока - переулком Аэроklubовский
140	ул. Портовая,150а, (блочная)	Потребители расположены на северо-западе центральной части Железнодорожного района, ограниченные с запада переулком Шефский Спуск, с севера улицей Кочубея, с юга - улицей Портовая, с востока - переулком Житомирский
141	ул. Калинина,25г/ 92а	Потребители расположены в северной части Железнодорожного района, ограниченные с запада улицей 4-я Кольцевая, с севера и юга улицей Калинина, с востока - улицей 2-я Кольцевая
142	ул. Петрашевского,34	Потребители расположены на северо-востоке центральной части Железнодорожного района, ограниченные с запада улицей Гастелло, с севера проспектом Стачки, с юга - улицей Петрашевского, с востока - переулком Отечественный
143	пр. Стачки,3	Потребители расположены на северо-востоке центральной части Железнодорожного района, ограниченные с запада переулком Отечественный, с севера проспектом

№ системы теплоснабжения	Наименование источника тепловой энергии	Описание СТС, входящих в состав ЕТО
		Стачки, с юга - улицей Петрашевского, с востока - переулком Готвальда
144	пер. Тихий, 4 (1-я Баррикадная, 29)	Потребители расположены в северо-восточной части Железнодорожного района,
145	ул. Матросова, 37, лит. А	Потребители расположены на западе центральной части Железнодорожного района, ограниченные с запада переулком Пограничный, с севера улицей Матросова, с юга и востока - переулком Туристский
146	ул. Профсоюзная, 136 в	Потребители расположены в северо-восточной части Железнодорожного района, ограниченные с запада и севера парком им. Собино, с юга - улицей Профсоюзная, с востока - переулком Желябова
147	ул. 3-я Баррикадная, 81	Потребители расположены в северо-западной части Железнодорожного района, ограниченные с запада улицей Осипенко, с юга улицей Крупской, с севера улицей 3-я Баррикадная и с востока улицей 6-я Кольцевая
148	ул. Совхозная, Совхоз "Нива"	Потребители расположены на юго-западе центральной части Советского района, ограниченные с запада и юга улицей Совхозная
149	ул. Пескова, 1/5, 1/4,	Потребители расположены в южной части Советского района, ограниченные с запада, севера и юга улицей Пескова и с востока - улицей Малиновского
150	ул. Объединения, 80/1в (Мадояна, 205)	Потребители расположены в восточной части Советского района, ограниченные с запада улицей Объединения, с севера - улицей Мадояна, с юга и востока - улицей Калининградская
151	ул. Зоологическая, 26 Б	Потребители расположены в северо-западной части Ленинского района, ограниченные с запада улицей Полярная, с севера - улицей Мадояна, с юга - улицей Нансена, с севера - Зоопарком и с востока - переулком Дальний
152	ул. Джапаридзе, 12а	Потребители расположены в северной части Ленинского района, ограниченные с запада, севера и востока улицей Джапаридзе и с юга улицей Мечникова
153	ул. Б. Садовая, 43	Потребители расположены в центральной части Ленинского района, ограниченные с запада проспектом Буденновский, с севера и востока - парком им. Горького и с юга - улицей Большая Садовая
154	ул. Б.Садовая, 42	Потребители расположены в центральной части Ленинского района, ограниченные с запада переулком Островского, с севера и востока - улицей Большая Садовая и с юга - улицей Шаумяна
155	ул. Серафимовича, 40	Потребители расположены в центральной части Ленинского района, ограниченные с запада переулком Халтуринский, с севера - улицей Серафимовича, с юга - улицей Темерницкая и с востока - переулком Островская
156	ул. Б.Садовая, 34	Потребители расположены в центральной части Ленинского района, ограниченные с запада переулком Халтуринский, с севера - улицей Большая Садовая, с юга - улицей Социалистическая и с востока - переулком Островского
157	ул. Гайдара, 27	Потребители расположены в западной части Ленинского района, ограниченные с запада, севера и юга улицей Гайдара и с востока - улицей Возрождения
158	ул. Б.Садовая, 23	Потребители расположены в центральной части Ленинского района, ограниченные с запада переулком Братский, с севера - улицей Согласия, с юга - улицей Большая Садовая и с востока - переулком Халтуринский
159	ул. Б.Садовая, 17 (блочная)	Потребители расположены в центральной части Ленинского района, ограниченные с запада переулком Брат-

№ системы теплоснабжения	Наименование источника тепловой энергии	Описание СТС, входящих в состав ЕТО
		ский, с севера - улицей Согласия, с юга - улицей Большая Садовая и с востока - переулком Халтуринский
160	ул. Серафимовича,35	Потребители расположены в центральной части Ленинского района, ограниченные с запада переулком Халтуринский, с севера - улицей Социалистическая, с юга - улицей Серафимовича и с востока - переулком Островского
161	ул. Серафимовича, 41	Потребители расположены в центральной части Ленинского района, ограниченные с запада переулком Островского, с севера - улицей Шаумяна, с юга - улицей Серафимовича и с востока - проспектом Буденновский
162	ул. Б.Садовая, 11	Потребители расположены на западе центральной части Ленинского района, ограниченные с запада переулком Долмановский, с севера - улицей Согласия, с юга - улицей Большая Садовая и с востока - переулком Братский
163	ул. М.Горького, 111	Потребители расположены на северо-западе центральной части Ленинского района, ограниченные с запада проспектом Буденновский, с севера - улицей Красноармейская, с юга - улицей Максима Горького и с востока - переулком Соборный
164	пер. Долмановский,7/6 (блочная)	Потребители расположены в западной части Ленинского района, ограниченные с запада проспектом Сиверса, с севера - улицей Большая Садовая, с юга - проспектом Стачки и с востока - переулком Долмановский
165	пер. Джамбульский, 15 в (Таврический, 6)	Потребители расположены в северной части Ленинского района, ограниченные с запада улицей Павленко, с севера - улицей Федора Зявкина, с юга - переулком Сухумский и с востока - улицей Подтелкова
166	пер. Братский, 39	Потребители расположены на западе центральной части Ленинского района, ограниченные с запада переулком Долмановский, с севера - улицей Согласия, с юга - улицей Большая Садовая и с востока - переулком Братский
167	ул. Красноармейская, 70	Потребители расположены на северо-западе центральной части Ленинского района, ограниченные с запада - переулком Халтуринский, с севера - улицей Красноармейская, с юга - улицей Максима Горького и с востока - переулком Островского
168	ул. Красноармейская, 106	Потребители расположены на северо-западе центральной части Ленинского района, ограниченные с запада - переулком Островского, с севера - улицей Красноармейская, с юга - улицей Максима Горького и с востока - проспектом Буденновского
169	ул. М.Горького, 42	Потребители расположены на западе центральной части Ленинского района, ограниченные с запада - переулком Братский, с севера - улицей Максима Горького, с юга - улицей Пушкинская и с востока - проспектом Халтуринский
170	ул. Обороны, 1	Потребители расположены в юго-западной части Ленинского района, ограниченные с запада проспектом Сиверса, с севера - проспектом Стачки, с юга - улицей Береговая и с востока - переулком Братский
171	пр. Буденновский, 51	Потребители расположены в центральной части Ленинского района, ограниченные с запада переулком Островского, с севера - улицей Красноармейская, с юга - улицей Максима Горького и с востока - проспектом Буденновский
172	ул. Пушкинская, 46 б (Буденновский,	Потребители расположены в центральной части Ленин-

№ системы теплоснабжения	Наименование источника тепловой энергии	Описание СТС, входящих в состав ЕТО
	37)	ского района, ограниченные с запада переулком Островского, с севера - улицей Пушкинская, с юга - улицей Большая Садовая и с востока проспектом Буденновский
173	ул. Островского, 42 б	Потребители расположены в центральной части Ленинского района, ограниченные с запада переулком Островского, с севера - улицей Пушкинская, с юга - улицей Большая Садовая и с востока - проспектом Буденновский
174	ул. Варфоломеева,103	Потребители расположены на северо-западе центральной части Ленинского района, ограниченные с запада переулком Скрышника, с севера - улицей Катаева, с юга - улицей Варфоломеева и с востока - переулком Гвардейский
175	ул. Б.Садовая, 8	Потребители расположены в западной части Ленинского района, ограниченные с запада проспектом Сиверса, с севера - улицей Большая Садовая, с юга - улицей Шаумяна и с востока - переулком Братский
176	ул. Народного Ополчения, 61	Потребители расположены в северо-западной части Ленинского района, ограниченные с запада переулком 1-й, с севера - улицей Текучева, с юга - улицей Народного Ополчения и с востока - переулком Скрышника
177	ул.Красноармейская,160	Потребители расположены в восточной части Ленинского района, ограниченные с запада переулком Семашко, с севера - улицей Красноармейская, с юга - улицей Максима Горького и с востока - переулком Газетный
178	ул. Красноармейская, 92/93	Потребители расположены на востоке центральной части Ленинского района, ограниченные с запада переулком Халтуринский, с севера - улицей Красноармейская, с юга - улицей Максима Горького и с востока - переулком Островский
179	ул. Пушкинская, 44	Потребители расположены на юго-востоке центральной части Ленинского района, ограниченные с запада переулком Островский, с севера - улицей Пушкинская, с юга - улицей Большая Садовая и с востока - проспектом Буденновский
180	пр. Буденновский ,19	Потребители расположены на юго-западе центральной части Ленинского района, ограниченные с запада переулком Островский, с севера - улицей Социалистическая, с юга - улицей Серафимовича и с востока - проспектом Буденновский
181	пер. Братский,36/5 (Шаумяна, 5); (Б.Садовая,20)	Потребители расположены на юго-западе центральной части Ленинского района, ограниченные с запада переулком Братский, с севера - улицей Большая Садовая, с юга - улицей Шаумяна и с востока - переулком Халтуринский
182	пер. Доломановский,1	Источник тепловой энергии выведен из эксплуатации
183	пр. Буденновский,11 (Буденновский/Станиславского/Обороны,11/54/53)	Потребители расположены на юго-западе центральной части Ленинского района, ограниченные с запада переулком Островский, с севера - улицей Станиславского, с юга - улицей Тургеневская и с востока - проспектом Буденновский
184	ул. Б.Садовая, 15/40	Потребители расположены в западной части Ленинского района, ограниченные с запада проспектом Братский, с севера - улицей Согласия, с юга - улицей Большая Садовая и с востока - проспектом Халтуринский
185	ул. Б.Садовая, 36	Потребители расположены на западе центральной части Ленинского района, ограниченные с запада проспектом Халтуринский, с севера - улицей Большая Садовая, с юга - улицей Социалистическая и с востока - проспек-

№ системы теплоснабжения	Наименование источника тепловой энергии	Описание СТС, входящих в состав ЕТО
		том Буденновский
186	пер.Гвардейский,2 (ул. Красноармейская, 16)	Потребители расположены в северо-западной части Ленинского района, ограниченные с запада переулком Гвардейский, с севера и востока переулком Доломановский, с юга - площадью Гвардейская
187	ул. Тельмана, 49/ 68	Потребители расположены на востоке центральной части Ленинского района, ограниченные с запада переулком Соборный, с севера - улицей Лермонтовская, с юга - улицей Тельмана и с востока - переулком Семашко
188	ул. Возрождения,8	Потребители расположены в северо-западной части Ленинского района, ограниченные с запада переулком улицей Возрождения, с севера, юга и востока улицей Гайдара
189	ул. Минераловодская,10	Потребители расположены в южной части Железнодорожного района, ограниченные Рыбным переулком с запада, улицами Республиканская с севера, Минераловодская с юга и улицей Депутатская с востока
190	Территория бывшего аэродрома ДО-СААФ (9.сп.19)	Потребители расположены в юго-западной части Железнодорожного района, ограниченные улицей Батурина с севера, 2-я Володарского с юга и запада и улицей Тружеников с востока
191	4-й мкр. жилого района "Левенцовский"	Потребители расположены в центральной части Советского района
192	пер. Гвардейский, 3	Потребители расположены в западной части Ленинского района, северо западнее Гвардейской площади
193	БМК пер. Чаленко, 21 (ул. Совхозная, 32а)	Потребители расположены в западной части Советского района, ограниченные с востока переулком Чаленко и с севера улицей 1-я Ковровая
194	Аренда ул. Еременко, 56е	Потребители расположены в западной части Советского района, с запада улицей Малиновского, и с севера улицей Еременко
195	Аренда Рабочая площадь, 16	Потребители расположены в северной части Железнодорожного района севернее площади Дружинников
196	РТЭЦ-2 (тепловод №3)	Потребители расположены в центральной и южной частях Советского района, источником тепла служит 3-й тепловод РТЭЦ-2
197	Котельная ул. Дебальцевская, 10	Потребители расположены в центральной части Октябрьского района севернее улицы Таганрогская, к востоку от улицы Стрелковая
198	ТСЖ "Инструментальщик"	В зоне действия собственного источника тепловой энергии
199	Северо-Кавказская дирекция по теплоснабжению - структурное подразделение Центральной дирекции по теплоснабжению - филиал ОАО "РЖД", Ростовский территориальный участок (станция Ростов)	В зоне действия собственного источника тепловой энергии
200	АО "Федеральная пассажирская компания", Вагонный участок Ростов- структурное подразделение Северо-Кавказского филиала	В зоне действия собственного источника тепловой энергии
201	ООО "Росткапиталлгруп"	В зоне действия собственного источника тепловой энергии
202	ООО «ТО «Александровский»	В зоне действия собственного источника тепловой энергии
203	ОАО "Желдорреммаш" - филиал Ростовский ЭРЗ	В зоне действия собственного источника тепловой энергии
204	ЗАО "Биоветдон"	В зоне действия собственного источника тепловой энергии

№ системы теплоснабжения	Наименование источника тепловой энергии	Описание СТС, входящих в состав ЕТО
205	ФГБУ ЦЖКУ Минобороны России (мкр. Суворовский)	В зоне действия собственного источника тепловой энергии
206	ФГБУ ЦЖКУ Минобороны России система теплоснабжения инв.№83 (Ростовская область, г. Ростов-на-Дону, ул. Оганова, 51Б, в/г №54-55, вч 21115), Инв.№5 (Ростовская область, г. Ростов-на-Дону, пер. Зимний, 19 ; зд.5), теплосеть (Ростовская обл., г. Ростов-на-Дону, пр. Буденновский, 43 , в/г №3), (Ростовская область, г. Ростов-на-Дону, ул. Оганова, 5 А)	система теплоснабжения инв.№83
207	ФГАОУ ВО "ЮФУ" (г. Ростов-на-Дону)	В зоне действия собственного источника тепловой энергии
208	ООО "Элита-Сервис"	В зоне действия собственного источника тепловой энергии
209	НП ОСАК "Сталь"*	В зоне действия собственного источника тепловой энергии
210	ОАО "Донмакаронпром"	В зоне действия собственного источника тепловой энергии
211	ООО "Ареал"	В зоне действия собственного источника тепловой энергии
212	ООО "Вавилон-Сервис"	В зоне действия собственного источника тепловой энергии
213	ООО "Ростсельмашэнерго"	В зоне действия собственного источника тепловой энергии
214	ЗАО «Ростовобувь»	В зоне действия собственного источника тепловой энергии
215	ЗАО «Комбинат крупнопанельного домостроения»	В зоне действия собственного источника тепловой энергии
216	ФГБОУ ВО «Донской государственный технический университет» («объект Шолохова, 94/77»)	Шолохова, 94/77
217	ФГБОУ ВО «Донской государственный технический университет» («объект Варфаломеева, 215а»)	Варфаломеева, 215а
218	ФГБУ ЦЖКУ Минобороны России система теплоснабжения инв.№30 (Ростовская область, г. Ростов-на-Дону, ул. Дачная, 10, в/г №50, вч 1602), теплосеть (Ростовская обл., г. Ростов-на-Дону, ул. Дачная, 10), (Ростовская обл., г. Ростов-на-Дону, ул. Красноармейская, 97 (в/ч 54374), ул. Соколова 66, в/г №1), (Ростовская обл., г. Ростов-на-Дону, ул. Семашко, 89, в/г №57), (Ростовская обл., г. Ростов-на-Дону, ул. Мечникова, 756; ул. Юфимцева, 12; пер. Соборный, 98, в/г №5), (Ростовская обл., г. Ростов-на-Дону, проспект Нагибина, 24/50, в/г №56)	система теплоснабжения инв.№30

Зоны действия ЕТО в существующих системах теплоснабжения и на 2034 год показаны на рисунках ниже.

Табл. 6.4. Легенда к Рис.6.1 и 6.2

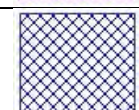
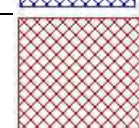
		Зона действия ЕТО - АО «ТКЭ»
		Зона действия ЕТО - ООО «РТС»
		Зона действия ЕТО - ООО «ККПД-Инвест»
		Зона действия ЕТО - АО «КТС»

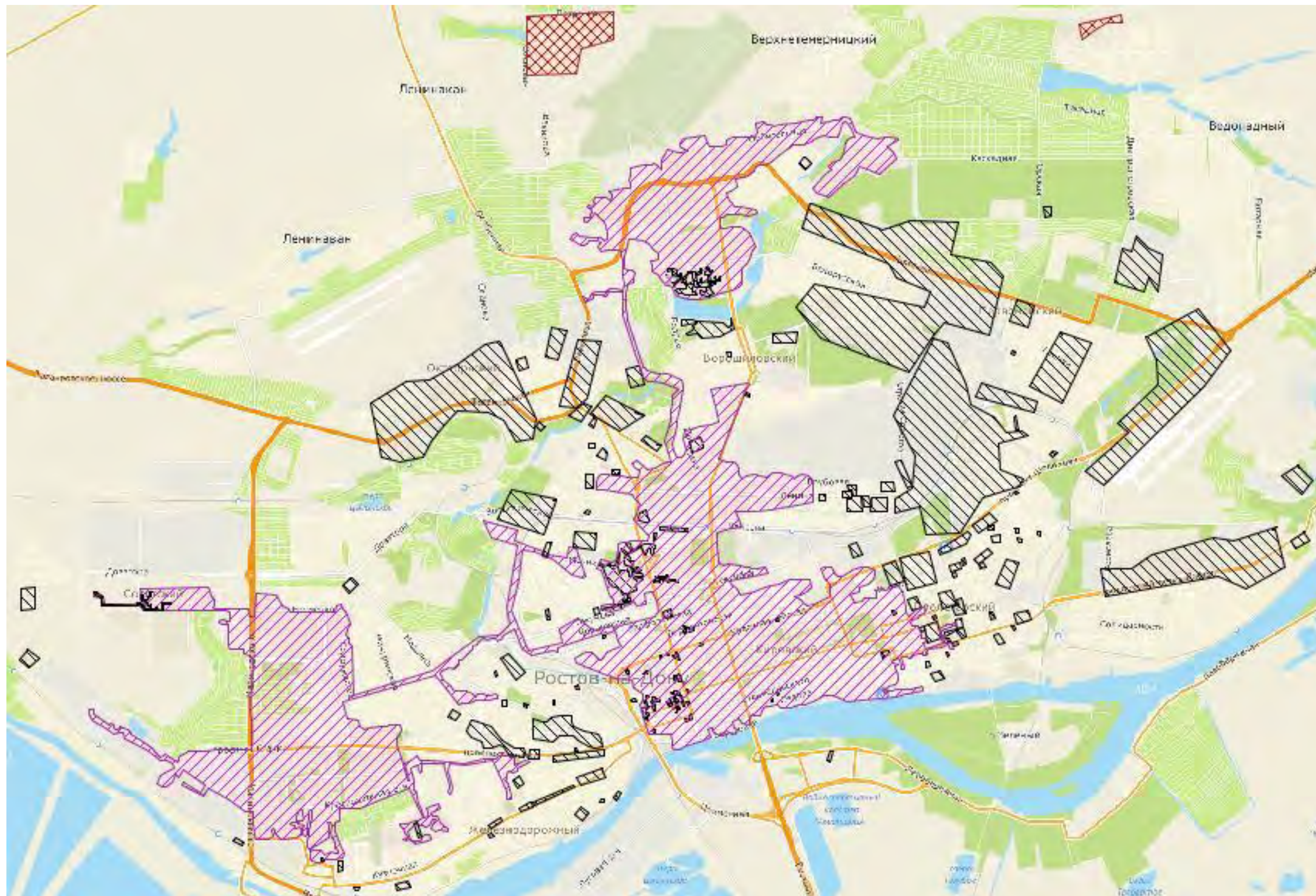

Рис. 6.1. Существующая зона действия ЕТО

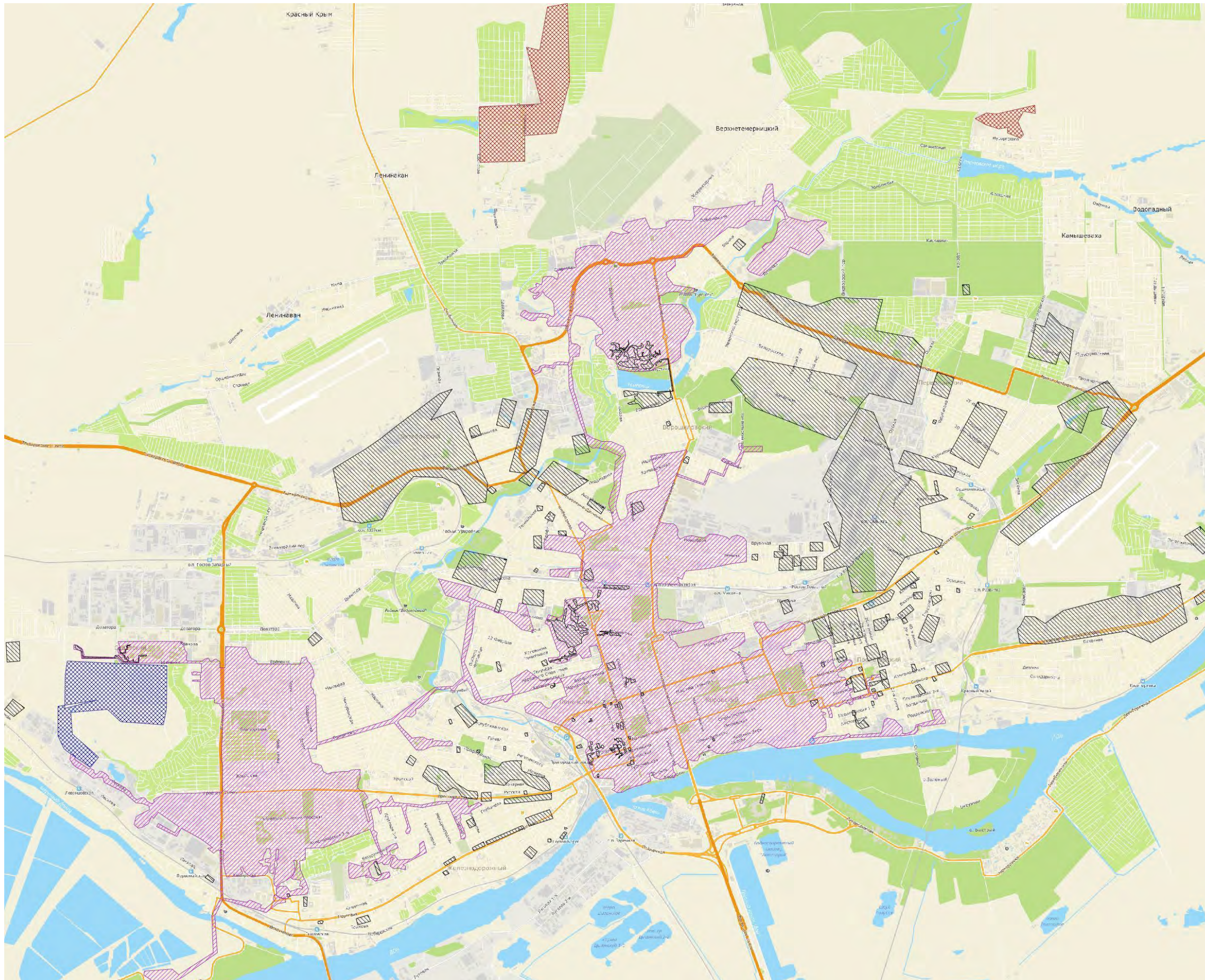

Рис. 6.2. Перспективная зона действия ЕТО